



**EXCELENTÍSSIMO SENHOR DOUTOR JUIZ DE DIREITO DA 1ª VARA DE FALÊNCIAS
E RECUPERAÇÕES JUDICIAIS DA COMARCA DE SÃO PAULO/SP**

**PROCESSO AUTOS Nº 0037014-87.2015.8.26.0100
INCIDENTE – RELATÓRIOS MENSAIS
RECUPERAÇÃO JUDICIAL DO “GRUPO LUPATECH”**

RELATÓRIO MENSAL DE ATIVIDADES DAS RECUPERANDAS

ALTA ADMINISTRAÇÃO JUDICIAL LTDA., inscrita no CNPJ/MF sob o nº 20.282.418/0001-46, com sede na Av. Paulista, 1.439 – 13º andar, conj. 133, CEP 01311-926, São Paulo - SP, Administradora Judicial nomeada nos autos da recuperação judicial de LUPATECH S/A e Outras¹ (“Grupo Lupatech”), vem, em cumprimento ao art. 22, II, alínea “c”, da Lei nº 11.101/05, apresentar o Relatório Mensal de Atividades, **cujo conteúdo abrange as atividades até 28 de fevereiro de 2019**, bem como a movimentação financeira e os **números contábeis findos até janeiro de 2019** (não auditados), disponibilizados para esta Administração Judicial.

Informa, ainda, que a recuperação judicial do Grupo Lupatech foi deferida, pela primeira vez, em 16 de dezembro de 2015 (**fls. 14.691/14694**). Sobreveio,

¹ Lupatech - Equipamentos e Serviços para Petróleo Ltda.; Mipel Indústria e Comércio de Válvulas Ltda.; Amper Amazonas Perfurações Ltda.; Itacau Agenciamentos Marítimos Ltda.; Lochness Participações S/A; Matep S/A Máquinas e Equipamentos; Prest Perfurações Ltda.; Lupatech Perfuração e Completação Ltda.; Sotep Sociedade Técnica de Perfuração S/A e Lupatech Finance Limited.



posteriormente, anulação do plano de recuperação judicial que houvera sido aprovado em assembleia geral dos credores, pelo Egrégio Tribunal de Justiça do Estado de São Paulo, em razão do Agravo de Instrumento Autos nº 2011357-84.2016.08.26.0000. Foi, por consequência, apresentado pelas Recuperandas novo plano de recuperação **(fls.19.900/19.945)**, o qual foi aprovado por nova assembleia geral dos credores. Houve, assim, a segunda decisão de primeiro grau, que concedeu, novamente, a Recuperação Judicial, em 01 de dezembro de 2016. Foram interpostos Embargos de Declaração pelas Recuperandas. Referidos Embargos foram julgados, cuja decisão de **fl. 20.844** foi publicada em 16 de fevereiro de 2017. A partir dessa data, oficialmente, iniciou-se novo prazo de fiscalização pela Administração Judicial, nos termos do artigo 61 da Lei 11.101/05, cujo encerramento ocorreu, portanto, em 16 de fevereiro de 2019. O relatório final da Recuperação Judicial será apresentado no prazo previsto no artigo 63 da Lei 11.101/05, salvo decisão contrária do MM. Juízo.

Adicionalmente, informa que a gestão das Recuperandas teve acesso prévio aos dados nele contidos.

São Paulo, 28 de Fevereiro de 2019.

ALTA ADMINISTRAÇÃO JUDICIAL LTDA.
AFONSO RODEGUER NETO
OAB/SP nº 60.583

ALEXANDRA PORTO DA SILVA AUGUSTO
CRC 1SP199.055/O-9

CLAUDIA MAYUMI TADA
CRC 1SP286.409/O-3



**Relatório Mensal de Atividades das Recuperandas –
fevereiro de 2019, movimentação financeira e números
contábeis fechados até 31/01/2019 (período ainda não
auditado)**



Sumário

1. Considerações iniciais.....	5
2. Síntese das principais ocorrências na relação da Companhia com o mercado e seus acionistas – 01/02/2019 a 28/02/2019.....	5
3. Estrutura de governança corporativa.....	6
4. Evolução do quadro de pessoal	7
5. Atividades de fiscalização	11
6. Situação da escrituração contábil e fiscal e obrigações acessórias.....	12
7. Dados contábeis-financeiros.....	12
7.1 Evolução dos ativos e passivos	13
7.1.1 Segregação dos ativos e passivos em Recuperandas e Não Recuperandas .	19
7.2 Receitas, custos e despesas.....	22
7.3 Fluxo de caixa: demonstração contábil e instrumento de controle	24
7.4 Perspectivas de resultados futuros	29
8. Plano de Recuperação Judicial.....	30
9. Conclusões e considerações finais.....	63
9.1 Conclusões	63
9.2 Considerações finais	63

1. Considerações iniciais

Este Relatório Mensal de Atividades (RMA) abrange movimentação financeira e dados contábeis finalizados em 31/01/2019 e que ainda carecem de revisão por parte dos auditores independentes. Em relação às informações qualitativas e demais informações acerca das atividades do Grupo, o presente RMA refere-se ao período de 01/02/2019 a 28/02/2019.

2. Síntese das principais ocorrências na relação da Companhia com o mercado e seus acionistas – 01/02/2019 a 28/02/2019

Nesta seção apresentamos síntese das principais informações a respeito da relação da empresa com o mercado no período em reporte. As páginas eletrônicas da Comissão de Valores Mobiliários (CVM) e do Grupo foram as principais bases de dados de referência.

- a. **Demonstrações contábeis:** o mais recente arquivamento ocorreu em **novembro/2018** e se referiu às demonstrações contábeis findas em 30/09/2018;
- b. **Assembleias de acionistas:** o mais recente arquivamento ocorreu em maio/2018 e se referiu às Assembleias Gerais Ordinária e Extraordinária, realizadas em 14/05/2018, cujas principais deliberações foram reproduzidas no RMA relativo a maio/2018.
- c. **Reuniões do Conselho de Administração:** em 28 de fevereiro de 2019, houve reunião do Conselho para deliberar o que segue: “Após discussão da ordem do dia, que era de conhecimento de todos, os Conselheiros, por unanimidade de votos e sem qualquer ressalva, aprovaram o aumento no Capital Social da Companhia de R\$1.873.760.958,07 (um bilhão, oitocentos e setenta e três milhões, setecentos e sessenta mil, novecentos e cinquenta e oito reais e sete centavos), divididos em 16.222.745 (dezesesseis milhões,



duzentas e vinte e duas mil, setecentas e quarenta e cinco) ações ordinárias, nominativas e sem valor nominal, para R\$1.874.864.119,57 (um bilhão, oitocentos e setenta e quatro milhões, oitocentos e sessenta e quatro mil, cento e dezenove reais e cinquenta e sete centavos), divididos em 16.597.970 (dezesesseis milhões, quinhentas e noventa e sete mil, novecentas e setenta) ações ordinárias, nominativas e sem valor nominal;

Em cumprimento ao artigo 30, inciso XXXII da Instrução Normativa da Comissão de Valores Mobiliários nº 480/2009, conforme alterada, presta as informações dos incisos I e II do artigo 4º do Anexo 30-XXXII, da Instrução Normativa da Comissão de Valores Mobiliários nº 480/2009:

I – informar o número de ações emitidas de cada espécie e classe

Serão emitidas 375.225 (trezentas e setenta e cinco mil, duzentas e vinte e cinco) ações ordinárias, nominativas e sem valor nominal.

II – descrever os direitos, vantagens e restrições atribuídos às ações a serem emitidas.

As ações emitidas possuirão os mesmos direitos, vantagens e restrições das ações ordinárias da Companhia, em conformidade com o Regulamento do Novo Mercado.”

d. Fatos relevantes: no período abrangido por este RMA, não ocorreu publicação de fatos relevantes.

3. Estrutura de governança corporativa

As mais recentes alterações na estrutura de governança corporativa do Grupo ocorreram em maio/2017 e se referiram à nova composição do Conselho de



Administração e aumento do capital social da companhia, reportados em detalhes no RMA do período.

4. Evolução do quadro de pessoal

O Grupo Lupatech finalizou o mês de janeiro de 2019 com 257 funcionários. Desde o início da recuperação judicial o número foi reduzido em 80,82% (de 1.340 em maio de 2015 para 257 em janeiro de 2019). O gráfico a seguir sintetiza a série de dados:

Gráfico 1 – Evolução do número de funcionários de janeiro de 2015 a janeiro de 2019

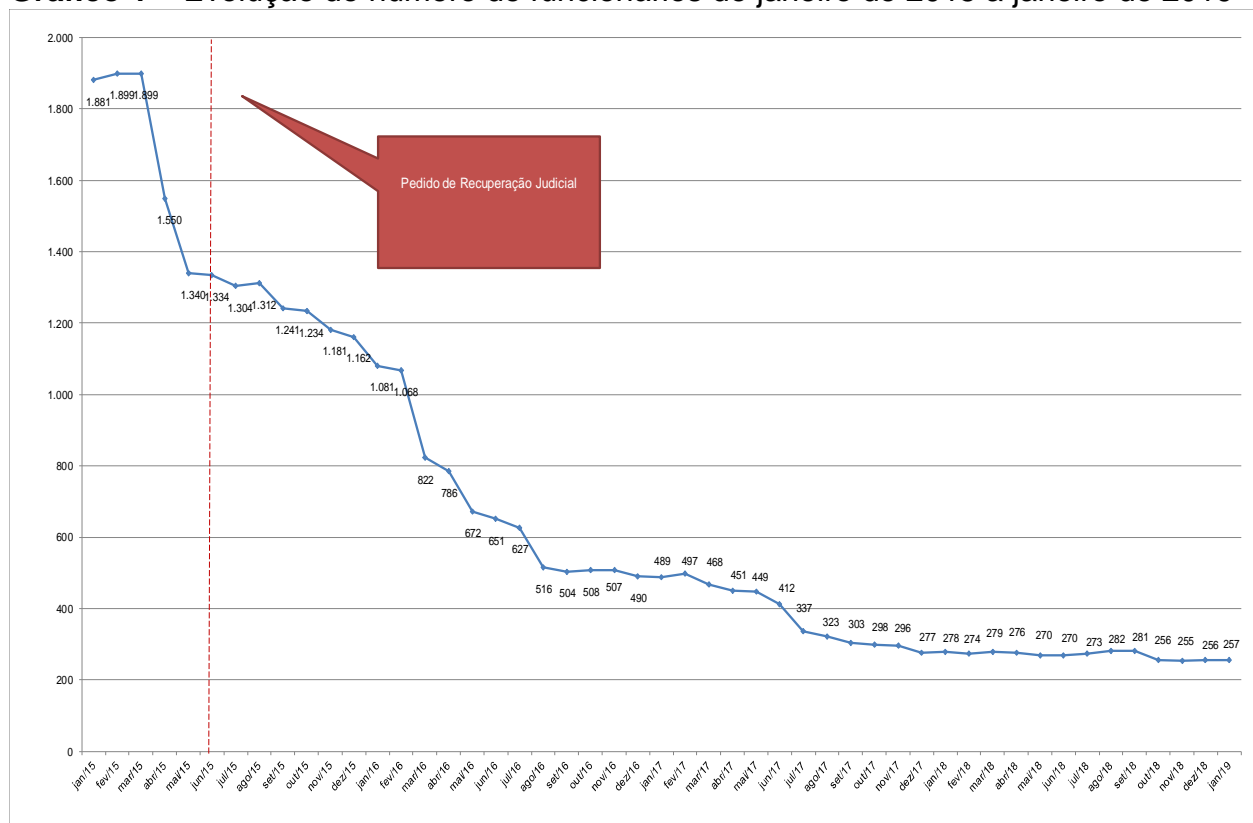

Todas as reduções foram comentadas e analisadas tempestivamente nos RMAs pertinentes. No atual período deste relatório, nenhuma outra variação relevante ocorreu.

Tabela 1 – Comportamento do número de funcionários de janeiro de 2015 a janeiro de 2019 (continua...)

Empresas	Unidades	CNPJ	jan/15	fev/15	mar/15	abr/15	mai/15	jun/15	jul/15	ago/15	set/15	out/15	nov/15	dez/15	jan/16	fev/16	mar/16	abr/16	mai/16	jun/16	jul/16	ago/16	set/16	out/16	nov/16	dez/16
Lupatech S.A.	CSC	89.463.822/0012-75	88	85	85	86	67	66	65	64	63	63	61	60	57	56	58	46	44	42	42	41	39	39	39	38
	Filial (Corporativo)	89.463.822/0003-84	31	29	29	29	19	19	20	20	18	18	17	18	16	16	8	9	9	9	6	7	7	6	6	3
	MNA Nova Odessa	89.463.822/0007-08	236	233	230	120	85	82	81	80	82	81	79	74	71	73	70	71	70	69	68	61	56	60	62	57
	CSL	89.463.822/0004-65	95	95	96	96	95	96	96	96	32	30	30	29	29	29	32	24	24	24	23	20	20	20	20	21
	Fiber Lines	89.463.822/0008-99	10	10	10	11	11	10	10	10	10	10	10	10	5	5	5	5	5	5	5	5	5	5	5	5
	Valmicro	89.463.822/0010-03	94	93	93	91	81	84	74	73	71	72	61	58	58	59	62	63	64	63	64	62	61	62	63	62
	Total da Lupatech S.A.			554	545	543	433	358	357	346	343	276	274	258	249	236	238	235	218	216	212	208	196	188	192	195
SOTEP Sociedade Técnica de Perfuração	Matriz e filiais	15.129.646/0001-40	463	476	478	339	316	314	305	307	307	305	292	289	263	253	113	107	45	36	35	69	70	73	71	69
PREST Perfurações Ltda.	Matriz e filiais	05.836.901/0001-31	175	175	176	129	124	124	122	124	122	122	122	120	106	105	57	50	9	6	6	0	0	0	0	0
Lupatech - Perfuração e Completação Ltda.	Matriz e filiais	15.676.893/0003-29	130	133	149	134	119	121	122	123	123	121	107	107	100	100	42	40	39	43	43	31	28	27	27	26
Mipel Indústria e Comércio de Válvulas Ltda.	Matriz	07.743.815/0001-00	28	27	27	26	25	24	23	24	24	23	24	23	23	24	23	23	23	23	23	23	23	22	22	22
	Unidade Carbonox	07.743.815/0002-90	103	102	104	102	97	95	95	93	94	93	85	81	79	81	86	88	87	87	87	82	82	82	79	79
	Total da Mipel Indústria e Comércio		131	129	131	128	122	119	118	117	118	116	109	104	102	105	109	111	110	110	110	105	105	104	101	101
Lupatech - Equipamentos e Serviços para Petróleo Ltda.	Matriz	03.141.023/0001-04	298	310	294	283	257	259	254	260	256	259	256	256	245	250	255	252	247	239	223	114	112	110	112	107
	Oil Tools Caxias do Sul	03.141.023/0010-03	33	34	34	34	3	0	0	0	0	0	0	0	0	0	0	0	0	0	0	0	0	0	0	0
	Fiberware Rio das Ostras	03.141.023/0013-48	25	26	26	24	22	23	21	22	22	21	21	21	21	10	4	4	2	1	1	1	1	1	1	1
	Fiberware Carmópolis	03.141.023/0014-29	15	14	11	0	0	0	0	0	0	0	0	0	0	0	0	0	0	0	0	0	0	0	0	0
	Tubular Services Pojuca	03.141.023/0011-86	42	42	42	30	12	10	9	9	10	9	9	9	5	5	5	3	3	3	1	0	0	1	0	0
	Oil Tools Mossoró	03.141.023/0015-00	15	15	15	16	7	7	7	7	7	7	7	7	3	2	2	1	1	1	0	0	0	0	0	0
	Total da Lupatech - Equip. e Serviços		428	441	422	387	301	299	291	298	295	296	293	293	274	267	266	260	253	244	225	115	113	112	113	108
Total			1.881	1.899	1.899	1.550	1.340	1.334	1.304	1.312	1.241	1.234	1.181	1.162	1.081	1.068	822	786	672	651	627	516	504	508	507	490
Varição % acumulada de jan/2015 a janeiro/2019: por mês			N.A.	0,96%	0,96%	-17,60%	-28,76%	-29,08%	-30,68%	-30,25%	-34,02%	-34,40%	-37,21%	-38,22%	-43%	-43%	-56%	-58%	-64%	17%	-67%	-73%	-73%	-73%	-74%	

Tabela 1 (...continuação) – Comportamento do número de funcionários de janeiro de 2015 a janeiro de 2019

Empresas	Unidades	CNPJ	jan/17	fev/17	mar/17	abr/17	mai/17	jun/17	jul/17	ago/17	set/17	out/17	nov/17	dez/17	jan/18	fev/18	mar/18	abr/18	mai/18	jun/18	jul/18	ago/18	set/18	out/18	nov/18	dez/18	jan/19	Varição % acumulada de jan/2015 a dezembro/2018: por empresa
Lupatech S.A.	CSC	89.463.822/0012-75	39	39	40	38	36	36	35	35	29	29	29	28	26	26	26	26	25	24	24	27	26	26	26	26	26	-70%
	Filial (Corporativo)	89.463.822/0003-84	5	6	5	5	5	5	5	5	5	5	5	5	5	4	4	15	15	15	15	15	15	13	13	13	13	-58%
	MNA Nova Odessa	89.463.822/0007-08	64	70	70	70	69	70	70	71	71	69	71	69	71	71	71	72	69	66	70	72	73	69	70	70	70	-70%
	CSL	89.463.822/0004-65	21	21	21	21	21	21	18	17	17	17	16	13	13	12	12	12	12	12	12	12	12	11	11	11	11	-88%
	Fiber Lines	89.463.822/0008-99	5	5	5	5	5	5	5	5	5	5	5	5	5	5	4	5	5	5	5	5	5	5	5	5	5	-50%
	Valmicro	89.463.822/0010-03	62	62	61	61	62	62	62	62	63	64	62	61	57	57	56	58	46	46	47	59	64	66	72	73	74	75
Total da Lupatech S.A.			196	203	202	200	198	199	195	196	191	187	187	177	177	174	175	176	172	169	185	195	197	196	198	199	200	-64%
SOTEP Sociedade Técnica de Perfuração	Matriz e filiais	15.129.646/0001-40	69	70	65	64	62	51	21	15	6	5	5	5	6	6	5	0	0	0	0	0	0	0	0	0	0	-100%
PREST Perfurações Ltda.	Matriz e filiais	05.836.901/0001-31	0	0	0	0	0	0	0	0	0	0	0	0	0	0	0	0	0	0	0	0	0	0	0	0	0	-100%
Lupatech - Perfuração e Completação Ltda.	Matriz e filiais	15.676.893/0003-29	25	18	34	31	32	27	13	11	8	7	6	6	6	6	0	0	2	1	2	3	4	1	2	2	1	-99%
Mipel Indústria e Comércio de Válvulas Ltda.	Matriz	07.743.815/0001-00	22	22	22	22	21	21	20	20	20	20	19	19	19	19	19	19	18	18	7	2	0	0	0	0	0	-100%
	Unidade Carbonox	07.743.815/0002-90	79	80	77	74	76	77	73	73	73	74	73	64	65	64	62	59	56	59	57	60	58	46	44	44	45	-56%
	Total da Mipel Indústria e Comércio		101	102	99	96	97	98	93	93	93	94	93	83	84	83	81	78	74	77	64	62	58	46	44	44	45	-66%
Lupatech - Equipamentos e Serviços para Petróleo Ltda.	Matriz	03.141.023/0001-04	97	103	67	59	59	36	14	8	5	5	5	6	5	5	5	15	15	16	15	15	15	13	11	11	11	-96%
	Oil Tools Caxias do Sul	03.141.023/0010-03	0	0	0	0	0	0	0	0	0	0	0	0	0	0	0	0	0	0	0	0	0	0	0	0	0	-100%
	Fiberware Rio das Ostras	03.141.023/0013-48	1	1	1	1	1	1	1	0	0	0	0	0	0	0	0	0	0	0	0	0	0	0	0	0	0	-100%
	Fiberware Carmópolis	03.141.023/0014-29	0	0	0	0	0	0	0	0	0	0	0	0	0	0	0	0	0	0	0	0	0	0	0	0	0	-100%
	Tubular Services Pojuca	03.141.023/0011-86	0	0	0	0	0	0	0	0	0	0	0	0	0	0	0	7	7	7	7	7	7	7	0	0	0	-100%
	Oil Tools Mossoró	03.141.023/0015-00	0	0	0	0	0	0	0	0	0	0	0	0	0	0	0	0	0	0	0	0	0	0	0	0	0	-100%
Total da Lupatech - Equip. e Serviços			98	104	68	60	60	37	15	8	5	5	5	6	5	5	12	22	22	23	22	22	22	13	11	11	11	-97%
Total			489	497	468	451	449	412	337	323	303	298	296	277	278	274	279	276	270	270	273	282	281	256	255	256	257	-86%
Varição % acumulada de jan/2015 a janeiro/2019: por mês			-74%	-74%	-75%	-76%	-76%	-78%	-82%	-83%	-84%	-84%	-84%	-85%	-85%	-85%	-85%	-85%	-86%	-86%	-86%	-85%	-85%	-85%	-86%	-86%	-86%	N.A.

A tabela precedente mostra, detalhadamente, a evolução da série histórica do número de funcionários, por unidade.

A próxima tabela relativiza o comportamento dos gastos com salários e encargos sociais em comparação à receita operacional líquida de janeiro de 2015 a janeiro de 2019:

Tabela 2 – Comportamento dos gastos com salários e encargos sociais (em R\$) – janeiro de 2015 a janeiro de 2019

Ano	Mês	Salários e encargos sociais (em R\$) (a)	Número de funcionários (b)	Salários e encargos sociais por funcionário (em R\$) (a/b)	Receita operacional líquida mensal (em R\$)	Relevância em relação à receita líquida (a/c)
2015	Janeiro	13.826.452	1.881	7.351	30.139.000	46%
2015	Fevereiro	13.901.895	1.899	7.321	27.651.000	50%
2015	Março	13.217.325	1.899	6.960	25.423.000	52%
2015	Abril	16.903.325	1.550	10.905	19.257.000	88%
2015	Mai	14.846.003	1.340	11.079	25.853.000	57%
2015	Junho	11.928.199	1.334	8.942	20.824.000	57%
2015	Julho	10.667.405	1.304	8.181	26.903.000	40%
2015	Agosto	10.236.493	1.312	7.802	23.494.000	44%
2015	Setembro	10.557.690	1.241	8.507	18.984.089	56%
2015	Outubro	9.806.279	1.234	7.947	20.000.821	49%
2015	Novembro	11.001.004	1.181	9.315	20.084.926	55%
2015	Dezembro	8.326.157	1.162	7.165	18.657.164	45%
2016	Janeiro	9.755.067	1.081	9.024	20.084.515	49%
2016	Fevereiro	9.257.723	1.068	8.668	15.013.374	62%
2016	Março	11.133.722	822	13.545	11.590.112	96%
2016	Abril	7.862.659	786	10.003	10.887.434	72%
2016	Mai	9.070.068	672	13.497	8.678.669	105%
2016	Junho	6.888.718	651	10.582	9.765.857	71%
2016	Julho	5.997.800	627	9.566	11.127.202	54%
2016	Agosto	6.359.957	516	12.325	10.004.783	64%
2016	Setembro	5.771.043	504	11.450	10.262.015	56%
2016	Outubro	4.713.787	508	9.279	9.173.703	51%
2016	Novembro	4.882.878	507	9.631	9.095.974	54%
2016	Dezembro	4.367.656	490	8.914	12.970.966	34%
2017	Janeiro	4.464.687	489	9.130	10.603.662	42%
2017	Fevereiro	4.723.854	497	9.505	8.450.609	56%
2017	Março	5.159.204	468	11.024	12.277.730	42%
2017	Abril	4.352.303	451	9.650	8.430.040	52%
2017	Mai	4.335.344	449	9.656	9.699.172	45%
2017	Junho	5.009.553	412	12.159	10.543.205	48%
2017	Julho	5.645.957	337	16.754	9.156.808	62%
2017	Agosto	3.508.541	323	10.862	7.868.577	45%
2017	Setembro	3.078.593	303	10.160	9.487.165	32%
2017	Outubro	2.759.415	298	9.260	8.217.690	34%
2017	Novembro	2.604.116	296	8.798	8.921.209	29%
2017	Dezembro	2.677.734	277	9.667	8.709.645	31%
2018	Janeiro	2.447.062	278	8.802	8.245.029	30%
2018	Fevereiro	2.452.537	274	8.951	6.243.493	39%
2018	Março	2.929.334	279	10.499	7.796.208	38%
2018	Abril	2.415.277	276	8.751	10.533.618	23%
2018	Mai	2.611.053	270	9.671	9.753.805	27%
2018	Junho	2.499.180	270	9.256	10.103.277	25%
2018	Julho	2.683.225	273	9.829	12.306.429	22%
2018	Agosto	2.852.842	282	10.116	12.961.231	22%
2018	Setembro	2.468.896	281	8.786	12.441.281	20%
2018	Outubro	2.813.396	256	10.990	11.106.368	25%
2018	Novembro	2.976.250	255	11.672	12.053.598	25%
2018	Dezembro	2.267.666	256	8.858	13.008.817	17%
2019	Janeiro	2.524.483	257	9.823	11.020.973	23%
Média global		6.398.772	687	9.310	13.589.087	47%
Média 2015		12.101.519	1.445	8.376	23.105.917	52%
Média 2016		7.171.756	686	10.454	11.554.550	62%
Média 2017		4.026.608	383	10.504	9.363.793	43%
Média 2018		2.618.060	271	9.667	10.546.096	25%
Média 2019		2.524.483	257	9.823	11.020.973	23%
Mediana global		4.882.878	490	9.965	11.020.973	44%

Nota: N.A.: não aplicável. N.D.: não disponível.

O total médio de salários e encargos sociais de **janeiro de 2015 a janeiro de 2019** foi de R\$ 6.398.772. Apesar de a tabela precedente contemplar dados desde janeiro de 2015, a estrutura da entidade foi profundamente alterada. Portanto, os dados de 2015 a 2016 são apenas para fins de acompanhamento histórico. Os dados de funcionários de 2018 são os que melhor indicam a nova configuração do Grupo, bem como as despesas com pessoal. Os gastos com pessoal no mês de janeiro de 2019 foi de R\$ 2.524.483 e ficou bem próximo a média anual de 2018 R\$ 2.618.060.

5. Atividades de fiscalização

Pela relevância das atividades de fiscalização no processo de recuperação judicial, esta Administração Judicial emprega estratégias complementares para fiscalizar as atividades das Recuperandas. Nosso trabalho varia desde a conferência documental, até visitas a unidades. Foi realizada reunião com os gestores em 21/02/2019.

Figura 1 – Reunião na sede administrativa no bairro Cidade Monções – São Paulo-SP.

Foto 01- Escritório administrativo



Foto 02 - Escritório administrativo



Em relação à conferência de documentos, revisamos os comprovantes de pagamento de rescisões trabalhistas até 28/02/2019, verificando-se que os pagamentos foram efetivados. A Gestão do Grupo mensalmente disponibiliza, digitalmente, os comprovantes de pagamentos das rescisões efetuadas durante o período de cada RMA.

6. Situação da escrituração contábil e fiscal e obrigações acessórias

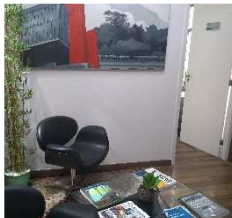
Conforme reportado nos RMAs anteriores, esta AJ solicita mensalmente ao departamento fiscal do Grupo posição a respeito do cumprimento das principais obrigações acessórias, o que foi comprovado pelo exame dos relatórios apresentados.

As demonstrações contábeis são fornecidas pela gestão das Recuperandas, uma vez que por ela elaborados, e não foram auditadas por esta Administração Judicial. Os dados foram compilados e analisados, porém o seu teor é de inteira responsabilidade da gestão.

7. Dados contábeis-financeiros

Na seção introdutória desse RMA, relatamos que as demonstrações contábeis referentes ao terceiro trimestre de 2018 foram arquivadas na CVM em novembro/2018.

No corrente RMA, o foco reside nas demonstrações contábeis findas em 31/01/2019 (ainda não auditadas). O Grupo Lupatech nos disponibiliza informações contábeis para análise de sua posição patrimonial e financeira, independentemente de ser um período de arquivamento obrigatório na CVM. Os dados têm caráter provisório, pois ainda carecem do parecer dos auditores independentes.

É relevante destacar que os índices econômico-financeiros de dezembro/2017 a janeiro/2019, estão sendo reapresentados neste RMA, para efeito comparativo.

Tendo em vista a necessidade de revisão pela auditoria independente, os dados são apresentados resumidamente, a fim de mitigar o risco de ocorrerem eventuais transgressões às normas de divulgação do órgão regulador (CVM). Essa prática tem sido adotada recorrentemente por esta Administração Judicial, sem prejuízo ao cumprimento



de normas específicas de divulgação.

Dessa forma, de acordo com a obrigação expressa no art. 22, Lei 11.101/2005, acessamos o balanço patrimonial e a demonstração do resultado (tanto individuais como consolidados). Além das citadas peças, as Recuperandas apresentaram o relatório que sintetiza, por natureza, as principais entradas e saídas de caixa e equivalentes, de acordo com modelo de fluxo de caixa solicitado.

Na primeira subseção tratamos da evolução dos ativos e passivos do Grupo por meio de indicadores financeiros, calculados com base nas demonstrações consolidadas. Em seguida, os mesmos indicadores são segregados entre Recuperandas e Não Recuperandas. Os dados da DRE são comentados, brevemente, na subseção posterior. O único saldo da DRE divulgado é o referente à receita operacional líquida. Na sequência, são comentados os fluxos de entradas e saídas de recursos.

7.1 Evolução dos ativos e passivos

Verifica-se que houve melhora significativa do perfil e montante das dívidas do Grupo, em razão da adesão ao PERT (Programa Especial de Regularização Tributária) e, também, pelo cumprimento parcial do Plano de Recuperação Judicial. Esses efeitos podem ser notados nos indicadores econômico-financeiros apresentados no decorrer desta subseção.

As tabelas subsequentes trazem a evolução dos indicadores de liquidez e endividamento de dezembro de 2014 a janeiro de 2019. A visualização das séries históricas por meio dos gráficos demonstra a estabilidade da relação entre ativos e passivos, bem como do endividamento, a partir da homologação do Plano de Recuperação Judicial.

Tabela 3 – Evolução dos indicadores financeiros (continua...)

	dez-14	jan-15	fev-15	mar-15	abr-15	mai-15	jun-15	jul-15	ago-15	set-15	out-15	nov-15	dez-15	jan-16	fev-16	mar-16
Liquidez corrente	0,94	0,90	0,89	0,69	0,66	0,63	0,38	0,37	0,37	0,35	0,34	0,33	1,11	1,30	1,01	0,98
Liquidez seca	0,67	0,63	0,63	0,49	0,46	0,46	0,27	0,27	0,27	0,26	0,25	0,24	0,84	0,93	0,72	0,75
Endividamento geral	0,91	0,92	0,92	0,93	0,94	0,96	1,06	1,07	1,08	1,25	1,27	1,33	0,89	0,81	0,90	0,95
Composição do endividamento	31,92%	33,73%	32,25%	38,85%	39,73%	41,30%	65,10%	65,90%	66,80%	66,96%	67,45%	68,52%	29,36%	25,41%	28,07%	29,67%

Tabela 3 – Evolução dos indicadores financeiros (continua...)

	abr-16	mai-16	jun-16	jul-16	ago-16	set-16	out-16	nov-16	dez-16	jan-17	fev-17	mar-17	abr-17	mai-17	jun-17	jul-17	ago-17
Liquidez corrente	0,96	0,90	0,19	0,18	0,18	0,17	0,17	0,17	0,92	0,87	0,86	0,84	0,83	0,82	0,80	0,73	0,67
Liquidez seca	0,71	0,64	0,13	0,13	0,13	0,11	0,11	0,11	0,60	0,56	0,55	0,55	0,55	0,54	0,53	0,46	0,42
Endividamento geral	0,98	1,00	1,59	1,62	1,64	1,69	1,72	1,73	0,92	0,94	0,95	0,94	0,95	0,96	0,98	0,98	0,99
Composição do endividamento	28,97%	28,01%	82,88%	82,97%	82,32%	82,33%	82,38%	82,78%	29,65%	30,00%	31,29%	30,47%	30,62%	31,02%	31,15%	32,12%	32,10%

Tabela 3 (...continuação) – Evolução dos indicadores financeiros

	set-17	out-17	nov-17	dez-17	jan-18	fev-18	mar-18	abr-18	mai-18	jun-18	jul-18	ago-18	set-18	out-18	nov-18	dez-18	jan-19
Liquidez corrente	0,70	0,69	0,68	1,06	0,87	1,03	1,17	1,14	1,16	1,13	1,13	1,12	1,09	1,07	1,12	1,10	1,12
Liquidez seca	0,49	0,49	0,48	0,59	0,60	0,55	0,64	0,61	0,64	0,79	0,80	0,80	0,78	0,76	0,80	0,79	0,82
Endividamento geral	0,89	0,90	0,90	0,81	0,83	0,81	0,79	0,82	0,82	0,77	0,77	0,78	0,76	0,78	0,77	0,78	0,79
Composição do endividamento	41,20%	41,19%	41,38%	27,34%	31,78%	28,16%	25,98%	25,82%	25,97%	28,14%	28,99%	29,30%	29,96%	29,87%	29,33%	28,65%	29,36%

Nota: Liquidez corrente: ativo circulante / passivo circulante; Liquidez seca: (ativo circulante - estoques - despesas antecipadas) / passivo circulante; Endividamento geral: (passivo circulante + passivo não circulante) / ativo total; Composição do endividamento: passivo circulante / (passivo circulante + passivo não circulante).



Gráfico 2 – Indicadores de liquidez



Gráfico 3 – Indicador de endividamento geral



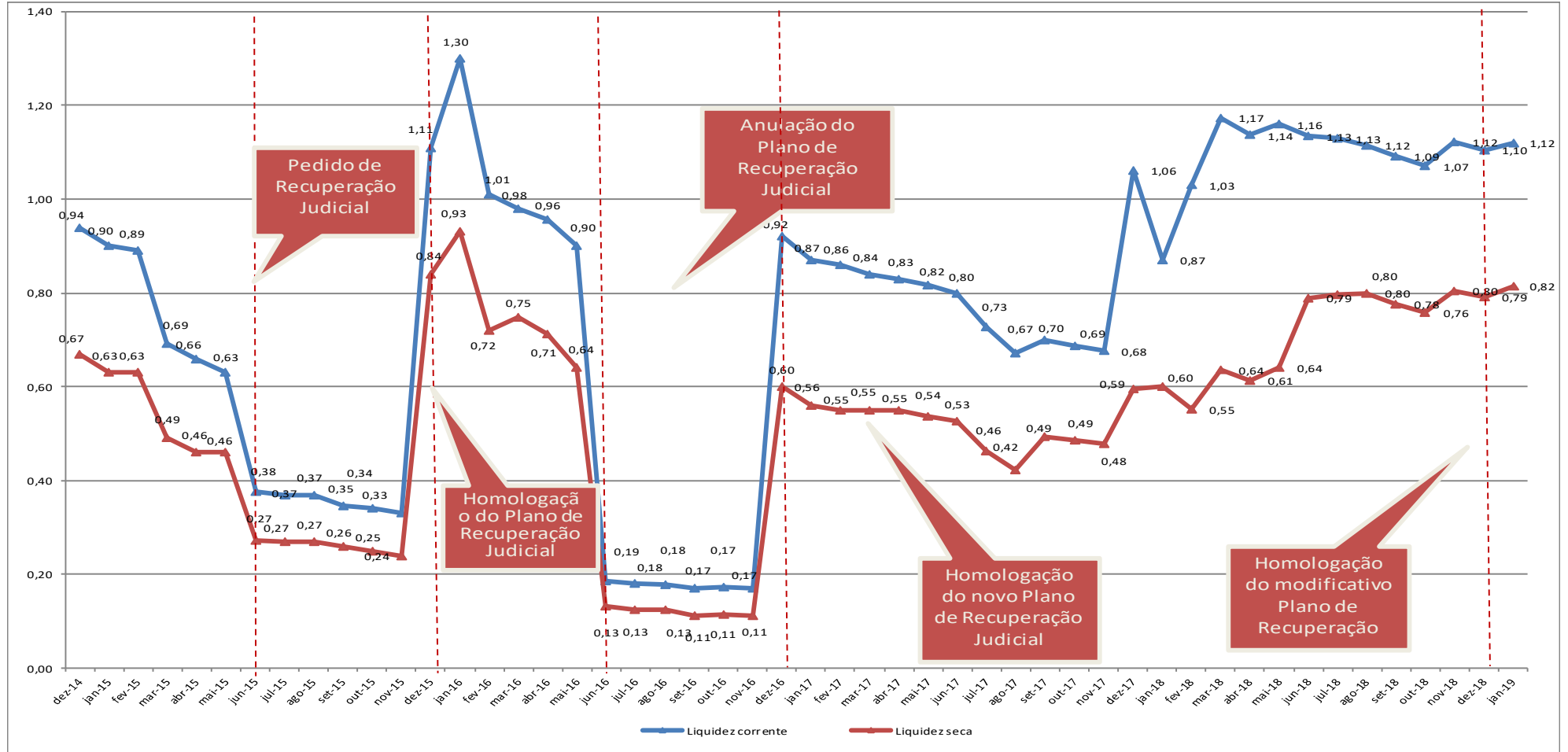
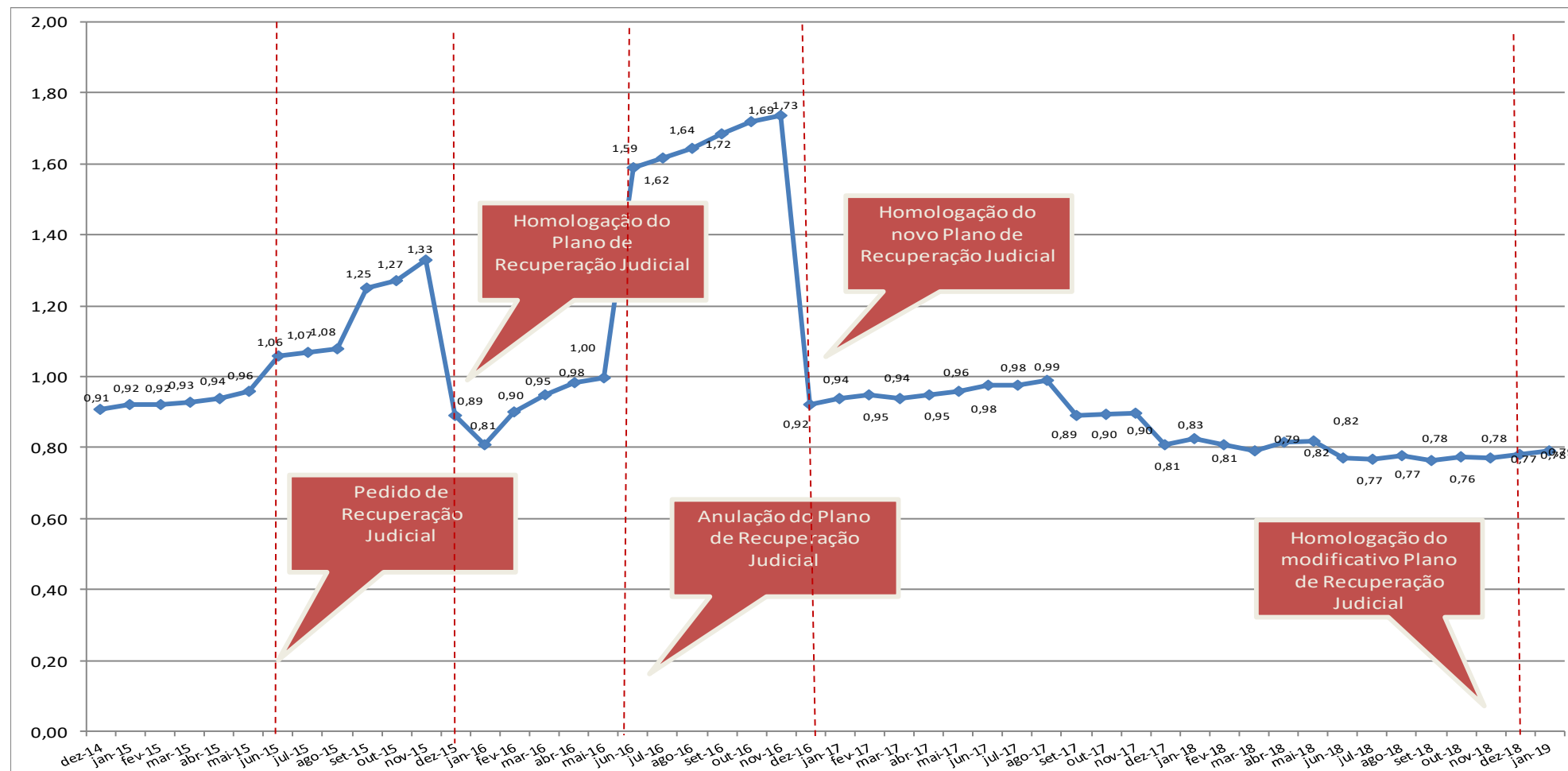

Conquanto os dados contábeis analíticos não tenham sido evidenciados, a próxima tabela traz conteúdo detalhado dos tributos a serem recolhidos pelo Grupo. Essa informação vem sendo disponibilizada em RMAs pretéritos.

A próxima tabela mostra que houve substancial queda no passivo tributário, quase que totalmente em função da adesão ao Plano Especial de Recuperação Tributária (PERT), a partir de dezembro/2017:

Tabela 4 – Passivos tributários (em R\$):

	dez-17	jan-18	fev-18	mar-18	abr-18	mai-18	jun-18	jul-18	ago-18	set-18	out-18	nov-18	dez-18	jan-19
Tributos de curto prazo	17.460	18.676	17.986	19.358	20.920	22.327	21.658	23.790	25.541	18.961	18.468	20.085	20.193	21.812
Contribuições	8.890	9.171	9.310	9.102	9.718	9.725	7.768	8.174	8.495	7.864	8.130	8.119	7.572	7.683
COFINS	240	279	370	235	430	239	322	409	393	467	340	487	291	414
PIS	51	61	80	50	93	51	80	83	80	101	74	105	63	86
INSS	3.288	3.275	3.425	3.320	3.634	3.514	3.580	3.947	4.316	3.315	3.435	3.151	3.411	3.151
Contribuição sindical	32	28	32	29	30	30	29	29	29	29	30	24	21	24
PIS/COFINS/CSLL retidos	26	26	47	25	33	31	37	44	27	39	26	39	26	34
FGTS	4.723	4.712	4.754	4.859	4.915	5.004	2.880	2.846	2.847	2.935	2.969	3.008	3.003	3.120
COFINS s/ vendas a faturar	171	171	171	171	171	171	171	171	171	171	171	171	171	171
PIS S/ vendas a faturar	37	37	37	37	37	37	37	37	37	37	37	37	37	37
Outros (especificar)	323	582	394	377	376	648	593	607	595	770	1.049	1.096	550	645
Impostos	8.570	9.505	8.676	10.255	11.202	12.602	13.891	15.616	17.046	11.097	10.338	11.966	12.621	14.129
ICMS	5.849	6.599	6.873	7.637	8.947	10.347	11.599	13.106	14.895	8.762	8.470	9.864	10.427	11.448
ICMS substituição tributária	6	9	11	12	3	4	5	5	5	3	5	12	32	33
IPI	-	-	-	10	28	5	20	28	28	2	-	-	-	-
IRRF	1.817	1.972	865	563	723	720	706	874	855	1.020	641	843	784	847
IRPJ S/ lucros a realizar	-	108	108	91	91	91	76	76	76	85	85	85	76	76
ISSQN	739	747	748	754	751	731	710	713	714	702	705	697	724	726
ITBI	154	154	154	154	154	154	154	154	154	154	154	154	154	154
ICMS S/ remessas	5	5	5	5	5	5	5	5	7	5	5	5	5	5
ICMS S/ demonstrações	-	-	-	-	0	0	0	1	1	1	1	1	0	0
IRPJ e CSLL a recolher	-	0	-	1.080	639	685	728	768	425	467	375	423	461	903
Outros (especificar)	108	126	128	131	42	41	38	38	39	66	67	51	111	88
Tributos de longo prazo	5.291	6.299	5.244	7.018	6.979	7.462	8.383	8.256	8.225	9.594	9.594	10.945	12.310	12.907
Contribuições	5.291	6.296	5.244	7.016	6.973	7.457	8.379	8.253	8.223	9.593	9.593	10.945	12.310	12.907
INSS	618	1.412	3.855	1.958	1.943	2.232	2.210	2.139	2.125	2.659	2.659	3.129	3.125	3.743
Outros	4.673	4.884	1.389	5.058	5.030	5.225	6.169	6.114	6.099	6.934	6.934	7.816	9.185	9.164
Impostos	-	3	-	2	7	5	5	3	2	1	1	0	0	0
Outros	-	3	-	2	7	5	5	3	2	1	1	0	0	0
Passivos tributários (a+b)	22.751	24.975	23.230	26.376	27.899	29.789	30.042	32.046	33.766	28.555	28.062	31.030	32.503	34.720
Total dos passivos (c)	463.137	464.926	468.063	462.118	472.761	485.299	453.417	451.021	467.906	453.703	442.667	446.868	450.697	446.961
Relevância em relação ao passivo [(a+b)/c]	4,91%	5,37%	4,96%	5,71%	5,90%	6,14%	6,63%	7,11%	7,22%	6,29%	6,34%	6,94%	7,21%	7,77%
Total dos ativos (d)	575.280	578.377	575.609	584.100	579.528	592.933	588.834	588.348	601.211	593.276	570.861	579.716	575.735	565.471
Relevância em relação ao ativo [(a+b)/d]	3,95%	4,32%	4,04%	4,52%	4,81%	5,02%	5,10%	5,45%	5,62%	4,81%	4,92%	5,35%	5,65%	6,14%



É notória a redução dos passivos tributários a partir de dezembro de 2017. Até novembro/2017, o grupo representava cerca de 20% do passivo total. A partir de dezembro/2017, esse grupo passou a representar, aproximadamente, 5% do passivo total. Esse comportamento dos passivos tributários é resultado do esforço da Gestão em valer-se das normas aprovadas pelo governo no segundo semestre de 2017, com o intuito de incentivar o pagamento de tributos em atraso pelas empresas. Além disso, houve empenho na defesa da recuperanda em ações que questionavam débitos existentes.

7.1.1 Segregação dos ativos e passivos em Recuperandas e Não Recuperandas

Os índices evidenciados na tabela 3 e nos gráficos 2 e 3 precedentes, relativos a liquidez e endividamento foram calculados com base no balanço patrimonial consolidado. Dessa forma, os dados de ativos e passivos das sociedades sob a égide do processo de recuperação judicial estão entrelaçados com os dados das sociedades fora do processo.

O balanço patrimonial consolidado atende ao disposto nas normas contábeis aplicáveis. Porém, em face do processo de recuperação judicial, é relevante decompor os dados contábeis em dois grupos: das recuperandas e não recuperandas.

Para esse fim, a Gestão nos envia mensalmente os ativos e passivos consolidados, porém segregados em sociedades em recuperação judicial e em sociedades não submetidas a esse processo.

Com fulcro nessas informações da Gestão, foram calculados os mesmos indicadores, cujos gráficos apresentam-se na sequência:



Gráfico 4 – Liquidez corrente das Recuperandas e Não Recuperandas





Gráfico 5 - Endividamento geral das Recuperandas e Não Recuperandas

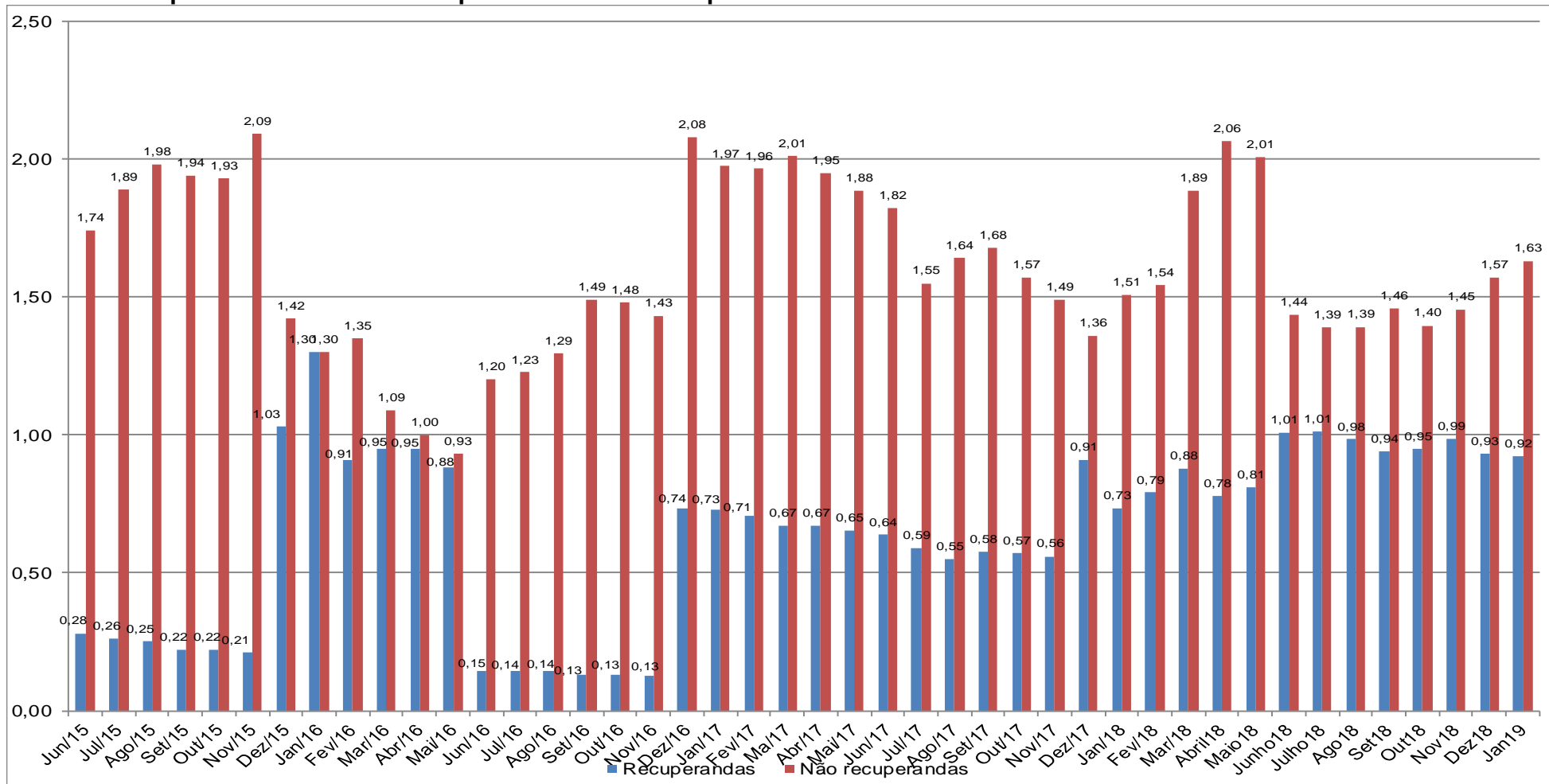
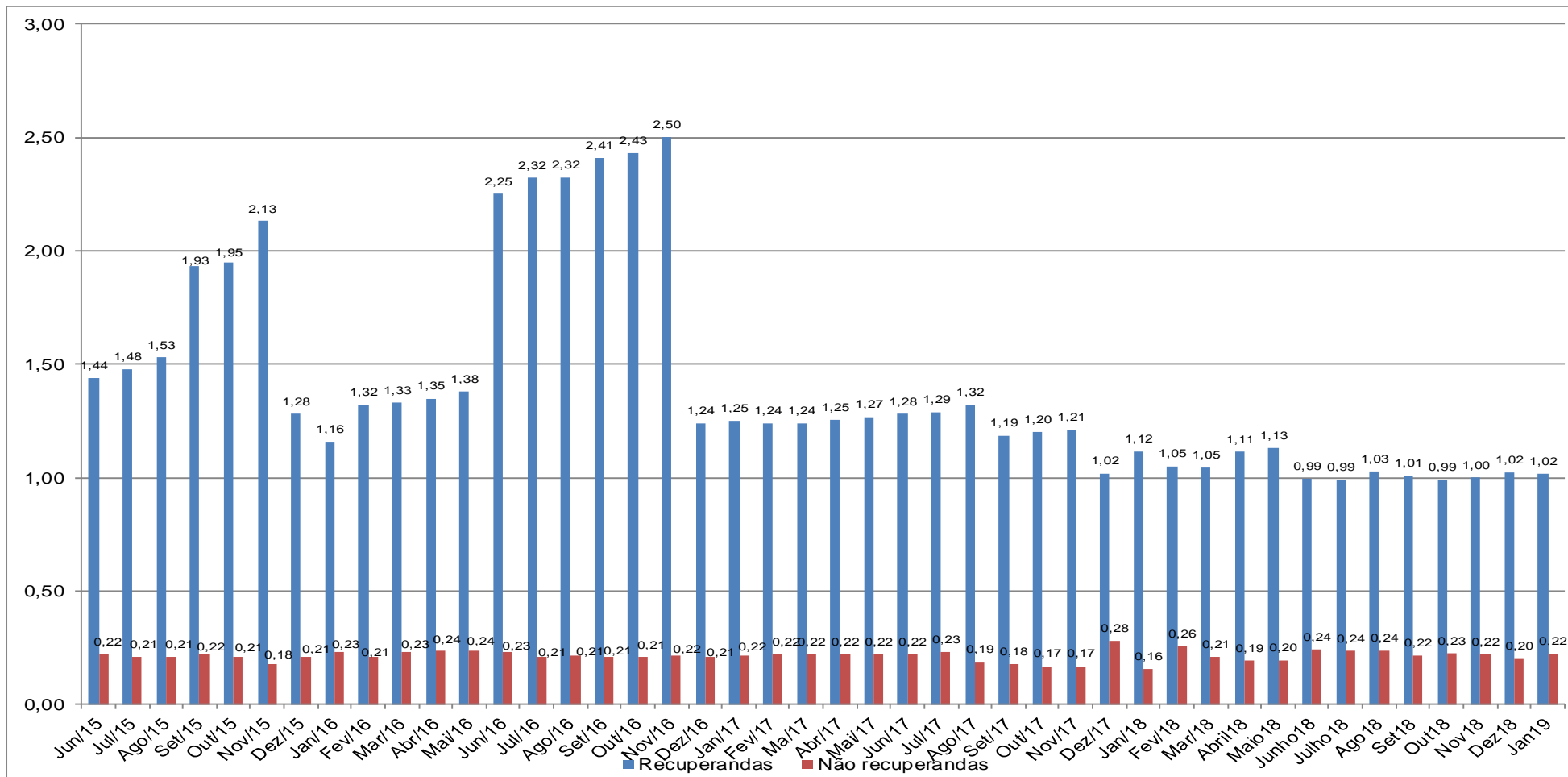

No gráfico 4, que trata da liquidez corrente, verifica-se que, de junho de 2015 a novembro de 2015, a liquidez corrente das sociedades em recuperação judicial era significativamente inferior à das sociedades não incluídas na recuperação. Esse cenário foi alterado após a homologação do Plano que vigeu de dezembro de 2015 a 27 de junho de 2016. Nesse período, houve equilíbrio entre os indicadores das recuperandas e não recuperandas. No final de junho de 2016, porém, a anulação do plano resultou, novamente, na discrepância entre os indicadores, que foi mantida até novembro de 2016. Com a homologação do novo Plano, em dezembro de 2016, houve sensível melhora nos indicadores de liquidez corrente. De dezembro de 2016 a janeiro de 2019 o comportamento do índice, em média, foi estável com pequenas oscilações no período.

No gráfico 5, que trata do endividamento geral, pode-se observar o mesmo comportamento. Em resumo, verifica-se que a situação financeira do Grupo melhorou a partir de dezembro de 2016 e até janeiro de 2019 os indicadores mantiveram-se estáveis.

7.2 Receitas, custos e despesas

As demonstrações contábeis de meses intermediários entre aqueles que encerram o trimestre não necessitam ser arquivadas na CVM, assunto já comentado. Dessa maneira, a divulgação do conjunto de demonstrações contábeis dos citados meses redundaria em desrespeito às disposições do órgão regulador, pois essa divulgação pode influenciar as expectativas dos agentes de mercado e, por conseguinte, o comportamento do preço das ações do Grupo na bolsa de valores.

Durante o período deste RMA, não ocorreu a divulgação das demonstrações financeiras do 4º trimestre do ano de 2018 na CVM. Desse modo não apresentamos dados completos sobre o desempenho do Grupo. Mas, para que os credores e demais interessados vislumbrem, ainda que aproximadamente, o nível de atividade do Grupo, a próxima tabela mostra a série histórica da receita operacional líquida de janeiro de 2015 a janeiro de 2019:

Tabela 5 – Receita operacional líquida

Ano	Mês	Receita operacional líquida mensal (em R\$)
2015	Janeiro	30.139.000
2015	Fevereiro	27.651.000
2015	Março	25.423.000
2015	Abril	19.257.000
2015	Maio	25.853.000
2015	Junho	20.824.000
2015	Julho	26.903.000
2015	Agosto	23.494.000
2015	Setembro	18.984.089
2015	Outubro	20.000.821
2015	Novembro	20.084.926
2015	Dezembro	18.657.164
2016	Janeiro	20.084.515
2016	Fevereiro	15.013.374
2016	Março	11.590.112
2016	Abril	10.887.434
2016	Maio	8.678.669
2016	Junho	9.765.857
2016	Julho	11.127.202
2016	Agosto	10.004.783
2016	Setembro	10.262.015
2016	Outubro	9.173.703
2016	Novembro	9.095.974
2016	Dezembro	12.970.966
2017	Janeiro	10.603.662
2017	Fevereiro	8.450.609
2017	Março	12.277.730
2017	Abril	8.430.040
2017	Maio	9.699.172
2017	Junho	10.543.205
2017	Julho	9.156.808
2017	Agosto	7.868.577
2017	Setembro	9.487.165
2017	Outubro	8.217.690
2017	Novembro	8.921.209
2017	Dezembro	8.709.645
2018	Janeiro	8.245.029
2018	Fevereiro	6.243.493
2018	Março	7.796.208
2018	Abril	10.533.618
2018	Maio	9.753.805
2018	Junho	10.103.277
2018	Julho	12.306.429
2018	Agosto	12.961.231
2018	Setembro	12.441.281
2018	Outubro	11.106.368
2018	Novembro	12.053.598
2018	Dezembro	13.008.817
2019	Janeiro	11.020.973
Média global		13.589.087
Média 2015		23.105.917
Média 2016		11.554.550
Média 2017		9.363.793
Média 2018		10.546.096
Média 2019		11.020.973
Mediana global		11.020.973

7.3 Fluxo de caixa: demonstração contábil e instrumento de controle

A Gestão do Grupo nos enviou o fluxo agregado de entradas e saídas de caixa referente ao mês de janeiro de 2019, segregado em “Recuperandas” e “Não Recuperandas”.

Esta Administração Judicial entende que a divulgação do fluxo de caixa não contraria normas da CVM, pois o resultado do período é ajustado pelo regime de competência. Portanto, o comportamento dos fluxos de caixa isoladamente não determina o desempenho econômico de uma entidade.

O relatório do fluxo de caixa pode ser visualizado na próxima página:

Tabela 6 – Fluxo de caixa de janeiro/2019 (em R\$)

Item	jan-19		Consolidado
	Recuperandas	Não recuperandas	
1. Saldo mensal inicial (em R\$)^(a)	986.460	258.245	1.244.705
Saldo em espécie na empresa	-	-	-
Saldos em contas correntes	57.806	258.245	316.051
Saldos em aplicações financeiras de liquidez imediata	928.654	-	928.654
2. Entrada (em R\$)^(b)	6.539.994	6.652.352	13.192.345
Rendimentos de aplicações financeiras	9.520	-	9.520
Recebimentos de clientes:	5.203.057	4.085.063	9.288.120
decorrentes de vendas à vista	-	4.085.063	4.085.063
decorrentes de vendas a prazo	5.203.057	-	5.203.057
decorrentes de adiantamentos de pedidos de venda	-	-	-
Empréstimos:	1.327.417	2.567.287	3.894.704
instituições financeiras	1.327.417	2.567.287	3.894.704
partes relacionadas ^(c)	-	-	-
Financiamentos	-	-	-
Aumento de capital	-	-	-
Vendas de ativos:	-	-	-
participações societárias	-	2	2
imobilizado	-	-	-
intangível	-	-	-
Outras Entradas ^(d)	-	-	-
3. Saídas (em R\$)^(e) (3.1 + 3.2 + 3.3+3.4)	6.246.395	6.267.026	12.513.421
3.1 Operacionais	3.864.419	2.927.689	6.792.108
Pagamentos de salários e benefícios	1.575.756	148.476	1.724.231
Pagamentos de bônus para funcionários e diretores	-	-	-
Pagamentos de encargos sociais	69.474	-	69.474
Pagamentos de tributos (impostos, contribuições e taxas)	168.569	626.721	795.290
Pagamentos de fornecedores (serviços e estoques + consumo)	2.010.543	2.034.116	4.044.658
Pagamentos de contas de consumo (por exemplo, água, luz, telefone, gás, etc)	-	-	-
Pagamentos de juros:	-	118.377	118.377
empréstimos	-	118.377	118.377
financiamentos	-	-	-
debêntures/bonds	-	-	-
Pagamentos de taxas bancárias e demais encargos vinculados à captação de recursos	40.077	-	40.077
Outros pagamentos concernentes à atividade operacional ^(f)	-	-	-
3.2 Investimento	-	-	-
Pagamentos para aquisição de participações societárias	-	-	-
Pagamentos de fornecedores relacionados à aquisição de ativos imobilizados	-	-	-
Pagamentos de fornecedores relacionados à aquisição de ativos intangíveis	-	-	-
Outros pagamentos concernentes à atividade de investimento ^(f)	-	-	-
3.3 Financiamento	2.381.976	3.339.337	5.721.313
Amortizações de empréstimos	2.381.976	3.339.337	5.721.313
Amortizações de financiamentos	-	-	-
Amortizações de debêntures/bonds	-	-	-
Pagamentos de dividendos	-	-	-
Outros pagamentos concernentes à atividade de financiamento ^(f)	-	-	-
3.4 Plano de Recuperação Judicial^(g)	-	-	-
4. Saldo mensal final (1+2-3)	1.280.059	643.571	1.923.630
Saldo em espécie na empresa	-	-	-
Saldos em contas correntes	24.350	643.571	667.921
Saldos em aplicações financeiras de liquidez imediata	1.255.709	-	1.255.709



Em 31 de dezembro de 2018, o saldo final de caixa era de R\$ 1.923.630. A divisão do saldo era a seguinte: R\$ 1.280.059 (67 % do total) estavam sob gestão das sociedades em recuperação judicial e o restante, R\$ 643.571 (33% do total), sob gestão das sociedades fora do processo de recuperação judicial. Conforme reportado anteriormente, o saldo final de caixa e equivalentes no final de dezembro de 2018 foi de R\$ 1.244.705. O saldo de caixa consolidado teve um aumento de, aproximadamente, 55%.

No mês sob análise houve entrada de R\$ 13.192.345. Desse valor, R\$ 6.539.994 ingressaram nas Recuperandas (49,57% do total) e o restante, R\$ 6.652.352, ingressou nas contas das Não Recuperandas (50,43% do total).

Das entradas, R\$ 9.288.120 decorreram do recebimento de valores de clientes (70% do total de entradas) e R\$ 3.894.704 decorreram de financiamentos (30% do total de entradas).

Quando as entradas são decompostas em Recuperandas e Não Recuperandas, vê-se que no caso das Recuperandas a principal fonte de entrada de recursos, para este período analisado, foi o recebimento de clientes de R\$ 5.203.057 (80% das entradas). No caso das Não Recuperandas, as entradas de recursos foram de recebimento de clientes R\$ 4.085.063 (61% das entradas) e de financiamentos R\$ 2.567.287 (39% das entradas).

As saídas totalizaram R\$ 12.513.421. Desse valor, R\$ 6.246.395 foram recursos consumidos das contas das Recuperandas (49,92% do total de saídas). O restante, R\$ 6.267.026, saiu das contas das Não Recuperandas (50,08% do total de saídas).

Em relação às saídas, R\$ 1.724.231 foram destinados a pagamentos salários e benefícios (14% do total). Os pagamentos à fornecedores R\$ 4.044.658 (32% do total), enquanto os pagamentos de amortizações de empréstimos consumiram R\$ 5.721.313 (46% do total), os outros pagamentos de juros e impostos, somados representam 8%.



Em suma, a distribuição relativa das entradas e saídas foi similar ao observado em meses anteriores. Os recursos financeiros têm sido aplicados, basicamente, na retomada/manutenção das operações do Grupo (compra de insumos e salários). Pelos dados observados, não houve qualquer movimentação relevante de caixa gerado ou consumido que não tenha relação com os negócios do Grupo.

Os dois próximos gráficos ilustram o comportamento tanto do caixa consolidado (recuperandas e não recuperandas) como o saldo apenas das sociedades sob recuperação judicial.



Gráfico 6 – Saldos finais de caixa e equivalentes das recuperandas e não recuperandas (em R\$): janeiro/2016 a janeiro/2019





Gráfico 7 – Saldos finais de caixa e equivalentes apenas das recuperandas (em R\$): janeiro/2016 a janeiro/2019

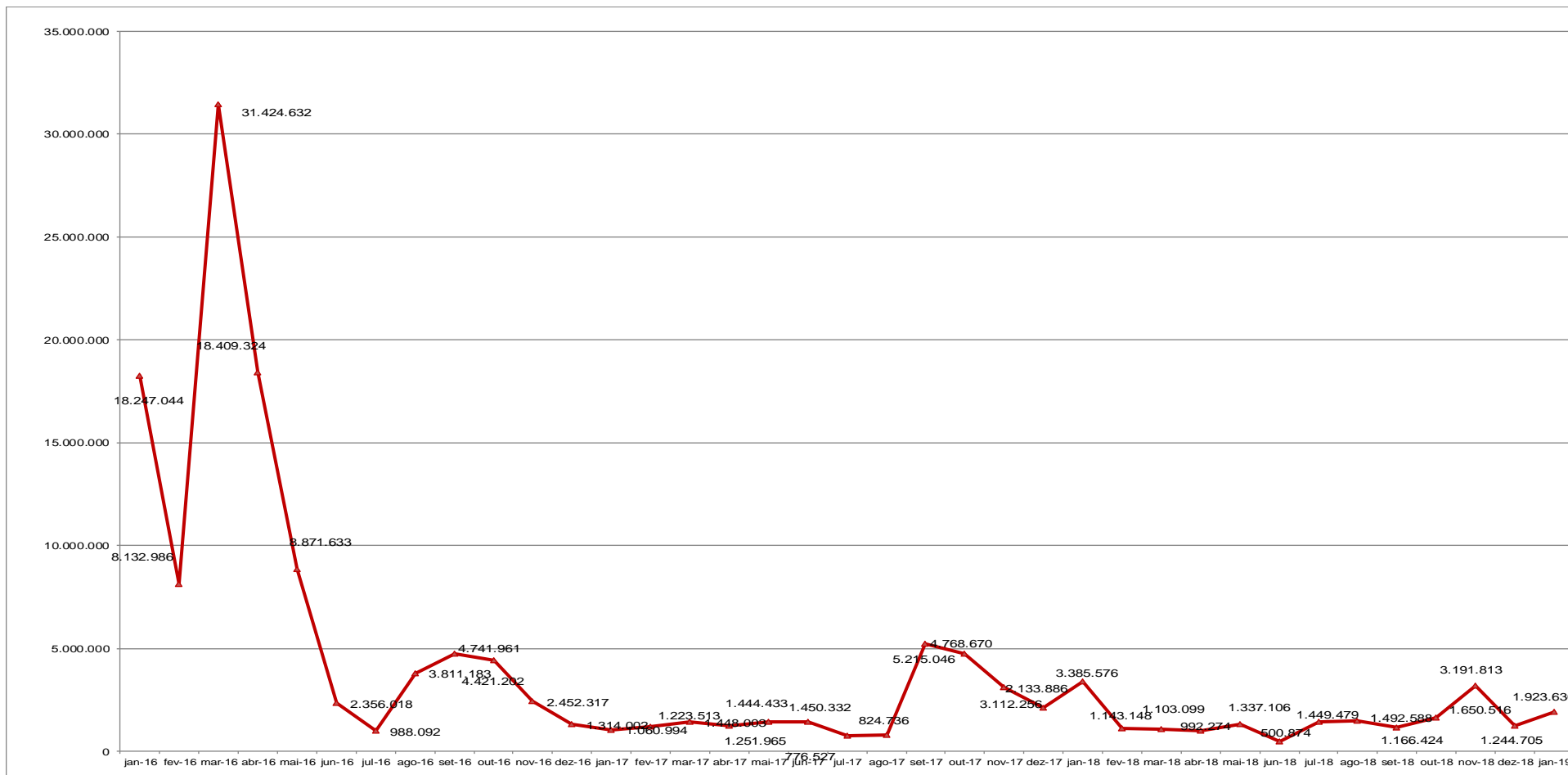
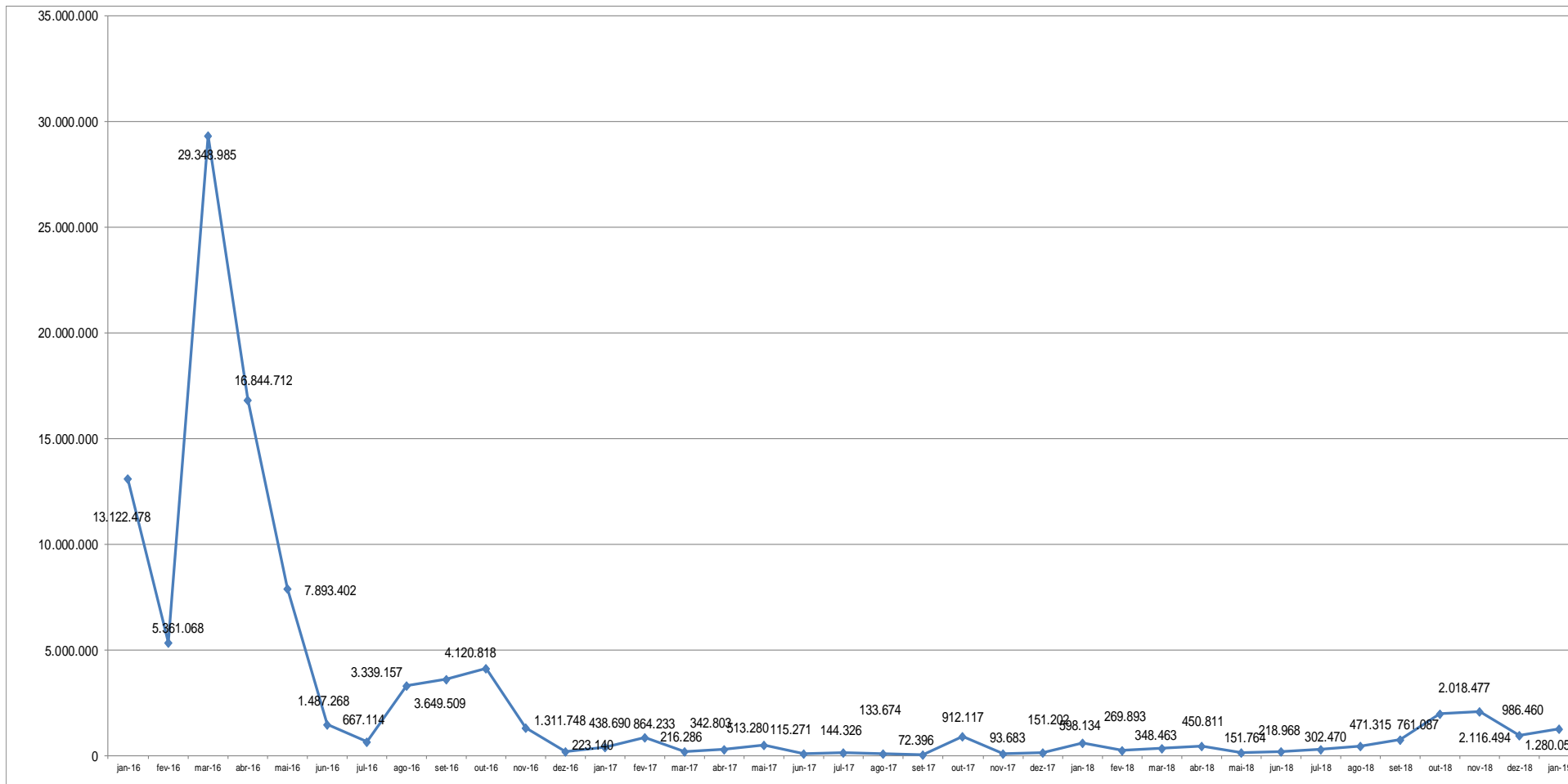

7.4 Perspectivas de resultados futuros

A Gestão nos envia apresentações internas que resumem os esforços empreendidos pela área comercial para retomar/recrudescer o nível de atividades das unidades de produtos. Em respeito ao sigilo negocial e estratégias do Grupo, como de costume, não apresentaremos detalhes desses esforços, tampouco detalhes sobre para quais potenciais clientes houve envio de propostas.

Em relação às perspectivas futuras de geração de resultado e caixa, a mais recente informação comercial que recebemos das Recuperandas tem como referência janeiro de 2019. A situação da carteira de pedidos das unidades ligadas à área de produtos era a seguinte:

Tabela 07 – Carteira e faturamento: área de produtos (em R\$)

Unidade	Descrição	jan/18	fev/18	mar/18	abr/18	mai/18	jun/18	jul/18	ago/18	set/18	out/18	nov/18	dez/18	jan/19
Valmicro - Veranópolis	Carteira	1.473.546	1.310.368	1.855.526	1.902.050	2.462.142	2.008.296	3.174.891	2.909.541	3.036.398	3.147.094	1.498.143	1.625.697	1.731.746
	Faturamento	1.142.777	1.251.200	1.154.941	890.637	974.377	1.207.556	1.599.073	1.381.165	1.428.000	1.961.000	2.114.000	1.297.000	1.104.000
Mipel - Veranópolis	Carteira	827.793	898.175	1.088.366	1.336.101	1.009.269	1.188.375	954.973	400.703	556.344	555.323	382.000	288.861	356.938
	Faturamento	888.279	926.485	543.385	585.256	982.367	458.502	836.029	1.053.477	419.000	777.000	1.278.000	799.000	704.000
MNA/Tecval - Nova Odessa	Carteira	4.127.821	4.601.613	4.470.516	4.408.416	4.557.913	4.975.233	4.188.151	5.543.539	5.410.830	4.840.741	5.204.292	4.062.410	3.370.715
	Faturamento	1.535.186	111.601	685.635	1.404.544	297.497	512.353	958.358	685.824	1.294.000	1.075.000	1.256.000	1.061.000	2.161.000
Lupatech CSL - São Leopoldo	Carteira	0	0	0	0	0	0	0	0	0	0	0	0	0
	Faturamento	0	0	0	0	0	0	0	0	0	0	0	0	0

No mês de janeiro de 2019, o saldo do faturamento da Valmicro Veranópolis foi de R\$ 1.104.000 e o saldo da carteira foi de R\$ 1.731.746. Em janeiro/2019, houve acréscimo de R\$ 106.049 em pedidos, em relação ao mês anterior.

O valor da carteira de pedidos da Mipel, no mês de janeiro de 2019, foi de R\$ 356.938 e o faturamento foi de R\$ 704.000.

No caso da MNA Nova Odessa o valor da carteira de pedidos foi de R\$ 3.370.715 e o faturamento foi de R\$ 2.161.000.

A Lupatech CSL continua sem carteira de pedidos, portanto, está com as atividades interrompidas. Porém, conforme noticiamos nos RMAs anteriores, espera-



se que essa unidade retome a produção de cabos para revenda, de forma que as operações sejam minimamente retomadas. No relatório disponibilizado a Gestão listou uma série de oportunidades futuras de negócios, bem como as cotações em aberto (propostas efetuadas).

Os relatórios da Gestão mostram esforços no sentido de aproveitar oportunidades de negócios com o objetivo de aumentar a receita do Grupo Recuperando, grande desafio para os próximos meses.

8. Plano de Recuperação Judicial

Conforme já reportado, foram incluídos novos credores e adequados os créditos para outros, na relação de credores do art. 7º, § 2º, da Lei 11.101/2005. A Relação de Credores já consta nos autos às fls. 19537-19592. Contudo, no decorrer dos trabalhos e, considerando que a relação de credores é dinâmica, na medida em que algumas situações controversas se resolvem, até a consolidação do quadro geral de credores alguns ajustes serão realizados.

Assim, às fls. 25.576 – 25617 dos autos da Recuperação Judicial foi apresentada relação de credores ajustada, contendo a relação detalhada das exclusões, inclusões e alteração de alguns valores, cujo protocolo foi realizado no mês de novembro de 2018.

Esta AJ verifica mensalmente se a recuperanda está cumprindo o plano de recuperação judicial. Com relação à classe I (art. 41, I, da LFR): Titulares de créditos derivados da legislação do trabalho ou decorrentes de acidentes de trabalho, de acordo com o Plano de Recuperação Judicial homologado em 16/02/2017, a Recuperanda deveria saldar o valor incontroverso dos Credores da Classe I até 17/02/2018, conforme trecho do plano de recuperação judicial.

" Os Créditos Trabalhistas serão pagos a cada Credor Trabalhista dentro do prazo de 1 (um) ano a contar da Homologação Judicial do Plano, na forma das Cláusulas 4.2.1 a 4.2.3..."

(...)

" Os Créditos Trabalhistas Controvertidos que venham a ser objeto de acordo na



Justiça do Trabalho devem ser pagos na forma estabelecida nos respectivos acordos devidamente homologados pela Justiça do Trabalho em decisão definitiva. Em nenhuma hipótese os Créditos Trabalhistas Controvertidos poderão receber tratamento mais benéfico do que aquele dado aos Créditos Trabalhistas Incontrovertidos...”

Conforme consta dos autos os créditos trabalhistas foram pagos nos termos do plano de recuperação aprovado, itens 4.2.1 a 4.2.3 do plano de recuperação.

Com relação ao cumprimento do plano de recuperação judicial, para os credores classe II garantia real, classe III quirografário e classe IV ME e EPP, o prazo para pagamento de R\$ 500,00 iniciais, findou-se em 17/03/2018. Contudo, conforme reuniões com os gestores, para efetuar o pagamento é necessário que o Grupo detenha os dados bancários de tais credores, os quais, em sua maioria, não os havia informado. A ausência de dados bancários justifica, segundo a gestão, a baixa quantidade de pagamentos efetuados. Esta administração judicial tem recebido mensagens eletrônicas com dados bancários de poucos credores e os tem encaminhado para a gestão das Recuperandas, porém, o fluxo de informações, frente ao número de credores, é bastante pequeno.

A justificativa apresentada pela Gestão parece ser plausível, concluindo-se que o atraso no cumprimento da obrigação com os credores quirografários e de pequenas e microempresas decorre de dificuldades na operacionalização dos pagamentos por ausência de informações sobre dados bancários, não obstante tenham envidado esforços para sua obtenção. Submete-se a presente questão ao MM. Juízo.

No período deste RMA, janeiro de 2019, a recuperanda efetuou o pagamento da primeira parcela aos credores classe III - quirografários e credores classe IV - ME e EPP, como previsto no plano, no fluxo de pagamentos. Já foi paga anteriormente uma parcela inicial de R\$ 500,00 por credor classe III - quirografários e credores classe IV - ME e EPP. Há vários credores que não receberam por falta de informação da conta bancária, como também previsto no plano.

Em 26 de dezembro de 2018, houve reunião do conselho de administração, para deliberar e aprovar a 1º emissão do bônus de subscrição, em cumprimento da cláusula 10.2 do plano de recuperação judicial, os mesmos foram



subscritos e estão em custódia no banco Bradesco S/A em nome dos credores.

Abaixo, segue a relação dos credores que receberam a parcela inicial de R\$ 500,00, conforme plano de recuperação judicial, o valor correspondente a segunda parcela e o valor referente aos bônus de subscrição:

Tabela 08– Credores classes II

GRUPO LUPATECH - CLASSE II					
N°	Classe	Nome credor/Razão Social	Moeda	Total Pago	Valor remanescente 01.2019
1	II	BANCO NACIONAL DE DESENVOLVIMENTO ECONÔMICO E SOCIAL	BRL	20.984.653,77	38.617.524,41
Total				20.984.653,77	38.617.524,41

Tabela 09 – Credores classes III até o momento pagos (Continua...)

GRUPO LUPATECH - CLASSE III					
N°	Classe	Nome credor/Razão Social	Moeda	Total Pago	Valor remanescente 02.2019
2	III	20 TABELIÃO DE NOTAS DA CAPITAL	BRL	4.111,65	R\$ 4.111,65
3	III	2GET RECRUTAMENTO ESPECIALIZADO S.A	BRL	5.986,65	R\$ 5.986,65
5	III	5 Estrelas Special Serv Norte Nordeste Serviços de Limpeza Ltd	BRL	49.469,86	R\$ 49.469,86
6	III	5 ESTRELAS SPECIAL SERVICE SUL SUDE	BRL	21.766,60	R\$ 21.766,60
10	III	A GERADORA ALUGUEL DE MAQUINAS LTDA	BRL	38.420,42	R\$ 38.420,42
11	III	A.L. URBANO E CIA LTDA.	BRL	559,17	R\$ 2.000,00
12	III	ABASTECEDORA DE COMBUSTIVEL IBIZA L	BRL	1.678,70	R\$ 2.000,00
15	III	ABREU FARIA, GOULART & SANTOS SOCIE	BRL	3.379,08	R\$ 3.379,08
16	III	ABS AMERICAS	USD	31.320,00	R\$ 31.320,00
17	III	ABS GROUP SERVICES DO BRASIL LTDA	BRL	19,10	R\$ -
19	III	ACEFER FERRAMENTAS E TINTAS LTDA	BRL	3.280,70	R\$ 3.280,70
20	III	ACL METAIS LTDA.	BRL	7.950,00	R\$ 7.950,00
21	III	AÇOBRILO COMERCIAL DE ACO LTDA.	BRL	12,60	R\$ -
22	III	ACOFORJA INDUSTRIA DE FORJADOS SA	BRL	180,00	R\$ -
23	III	AÇOMETAL PROD SIDERURGICOS LTDA	BRL	20.501,75	R\$ 19.001,75
24	III	ACONOVA IND E COM DE METAIS LTDA.	BRL	23.841,57	R\$ 23.841,57
26	III	ACOS ITAMARATI COM E DIST LTDA	BRL	30.027,81	R\$ 30.027,81
27	III	AÇOS TORRES COMERCIAL E DISTRIBUI. LTDA	BRL	4.793,99	R\$ 4.793,99
28	III	ACOTUBO INDUSTRIA E COMERCIO LTDA	BRL	72.159,96	R\$ 72.159,96
30	III	ACROS AUTOMACAO INDUSTRIAL LTDA	BRL	3.357,18	R\$ 3.357,18
31	III	ACT - SISTEMAS HIDRAULICOS LTDA	BRL	14.040,77	R\$ 14.040,77
34	III	AES SUL DIST.GAUCHA DE ENERGIA S/A	BRL	26.533,68	R\$ 26.533,68
35	III	AGAPRINT INDUSTRIAL COMERCIAL LTDA	BRL	2.437,50	R\$ 2.437,50
36	III	AGASUS INFORMATICA LTDA	BRL	2.141,25	R\$ 2.141,25
39	III	AIR LIQUIDE BRASIL LTDA	BRL	2.305,77	R\$ 2.305,77
40	III	AKZO NOBEL LTDA	BRL	2.905,82	R\$ 2.905,82
42	III	ALBERTO CAMPOS SILVA	BRL	883,60	R\$ 2.000,00
43	III	ALCIVAN ANTONIO DE MORAIS FILHO	BRL	19.705,33	R\$ 19.705,33
46	III	ALFASEG VIGILANCIA E SEGURANCA LTDA	BRL	9.210,68	R\$ 9.210,68
47	III	ALGAR MULTIMIDIA S/A	BRL	3.780,06	R\$ 3.780,06
48	III	ALIMAQ MÁQUINAS E FERRAMENTAS LTDA	BRL	4.375,00	R\$ 4.375,00
51	III	ALUFEAL COMERCIO E TRANSPORTES LTDA	BRL	1.850,00	R\$ 2.000,00
53	III	ALVES, BARRETO COM E CONSTRUÇÕES LT	BRL	1.485,42	R\$ 2.000,00
54	III	AMBITEC LTDA.	BRL	1.994,98	R\$ 2.000,00
55	III	AMERICAN BUREAU OF SHIPPING	BRL	133.034,82	R\$ 131.534,82

Tabela 09 – Credores classes III até o momento pagos (Continua...)

GRUPO LUPATECH - CLASSE III						
Nº	Classe	Nome credor/Razão Social	Moeda	Total Pago	Valor remanescente 02.2019	
57	III	AMPLA-COMPANHIA DE ELETRICIDADE DO	BRL	63.668,61	R\$	63.668,61
58	III	ANBIMA - ASSOC.BRAS.DAS ENTID. DOS	BRL	5.400,00	R\$	5.400,00
62	III	API - AMERICAN PETROLEUM INSTITUTE	USD	4.250,00	R\$	4.250,00
63	III	APICE SISTEMAS DE ENERGIA LTDA	BRL	458,00	R\$	-
65	III	APLIQUIM EQUIPAMENTOS E PRODUTOS QU	BRL	40.075,24	R\$	40.075,24
66	III	ARAFORTE TRANSPORTES E SERVICOS LTD	BRL	16.789,99	R\$	16.789,99
67	III	ARAUJO E POLICASTRO ADVOGADOS	BRL	72.771,26	R\$	72.771,26
69	III	ARGO SEGUROS BRASIL S A	BRL	899,71	R\$	2.000,00
70	III	ARINOX COMERCIAL LTDA	BRL	119.663,08	R\$	118.163,08
71	III	ARMAZEM OFFSHORE DE MACAE CO.E IMP.	BRL	750,00	R\$	263,84
74	III	ARWI REPRESENTAÇÕES COMERCIAIS LTDA	BRL	32.560,39	R\$	32.560,39
75	III	ASA ASSESSORIA DE COMERCIO EXTERIOR	BRL	27.726,06	R\$	26.226,06
77	III	ASIA SHIPPING TRANSP.INTERNACIONAIS	BRL	1.329,73	R\$	2.000,00
78	III	ASS.BRASILEIRA COMP.ABERTAS ABRASCA	BRL	6.420,00	R\$	6.420,00
79	III	ASSAHI MAQUINAS E EQUIPAMENTOS LTDA	BRL	2.117,96	R\$	2.117,96
80	III	ASSEMBLEIAS ONLINE SERV.E INFO.LTDA	BRL	1.270,28	R\$	2.000,00
82	III	ASSOC BRAS DA IND DE MAQ E QUIP	BRL	17.696,18	R\$	16.196,18
84	III	ASSOC. BRASILE. DE MANUT. - ABRAMAN	BRL	940,00	R\$	2.000,00
88	III	ASSOC.EMP.DA ZONA ESP.DE NEG. AZEN	BRL	1.120,00	R\$	2.000,00
89	III	ASSOCIACAO BRAS.DOS PROD.IND.DE PET	BRL	2.834,00	R\$	2.834,00
93	III	ASSOCIAÇÃO DESPORTIVA MNA	BRL	940,00	R\$	2.000,00
94	III	ASSOCIACAO DOS TAXEIROS DE POJUCA	BRL	4.562,85	R\$	4.562,85
95	III	ASSOCIACAO DR BARTHOLOMEU TACCHINI	BRL	33.425,12	R\$	33.425,12
98	III	ASTM ACESSORIOS,SERV.TEC.METAL.LTDA	BRL	50.069,36	R\$	50.069,36
101	III	AUTO POSTO BOA VISTA LTDA	BRL	50.001,05	R\$	50.001,05
102	III	AUTO POSTO DONA CIDA LTDA	BRL	9.999,45	R\$	9.999,45
104	III	AUTO POSTO TREVO LTDA	BRL	8.829,91	R\$	8.829,91
108	III	BALASKA EQUIP IND E COM LTDA	BRL	8.274,48	R\$	8.274,48
110	III	BANCO BRADESCO CARTÕES S.A.	BRL	245.468,46	R\$	245.468,46
111	III	Banco Bradesco S/A	BRL	12.634.228,78	R\$	12.594.649,06
114	III	Banco Itau BBA S.A.	BRL	14.434,32	R\$	14.434,32
115	III	BANCO SANTANDER S.A	BRL	13.447,85	R\$	13.447,85
116	III	Banco Votorantim S.A.	BRL	8.283.487,81	R\$	8.257.676,01
117	III	BANK OF AMERICA MERRILL LYNCH	BRL	7.969.019,62	R\$	7.969.019,62
118	III	Banrisul Armazéns Gerais S/A	BRL	52.012,18	R\$	50.512,18
119	III	BASSETI IND.E COM.DE INFORMATICA LT	BRL	2.148,00	R\$	2.148,00
120	III	BBTUR VIAGENS E TURISMO LTDA	BRL	406.328,94	R\$	406.328,94
121	III	BDS CONFECÇÕES LTDA (FASA)	BRL	62.292,00	R\$	60.792,00
124	III	BERENICE GILDA RIVEROS ZAMBRANO	BRL	2.444,52	R\$	2.444,52
126	III	BLASER SWISSLUBE DO BRASIL LTDA	BRL	24.693,59	R\$	24.693,59
127	III	BLINDA INDUSTRIA E COMERCIO LTDA	BRL	20.342,92	R\$	20.342,92
128	III	BLUECIELO DO BRASIL SOL.DE GERENCIAMENTO	BRL	3.765,66	R\$	3.765,66
129	III	BM&F BOVESPA S.A. BOLSA DE VALORES,	BRL	45.711,13	R\$	45.711,13
130	III	BNDSPar	BRL	34.033.324,62	R\$	33.931.377,56
131	III	BOA VISTA SERVICOS S.A (EQUIFAX)	BRL	3.253,79	R\$	3.253,79
134	III	BR SUPLY COM.E DIST.DE SUPRIMENTOS LTDA	BRL	40.104,34	R\$	40.104,34
136	III	BRASIF S/A EXPORTAÇÃO IMPORTAÇÃO	BRL	2.822,25	R\$	2.822,25
137	III	BRASIL TELECOM COMUNICACAO MULTIMID	BRL	2.414,91	R\$	2.414,91
138	III	BRASIL TELECOM S.A.	BRL	1.419,01	R\$	2.000,00
140	III	BRASILMAXI LOGISTICA LTDA	BRL	9.876,62	R\$	9.876,62

Página 33 de 64

Tabela 09 – Credores classes III até o momento pagos (Continua...)

Nº	Classe	Nome credor/Razão Social	Moeda	Total Pago	Valor remanescente 02.2019
142	III	BRASITEST LTDA	BRL	17.903,28	R\$ 17.903,28
146	III	BRINDES TIP LTDA	BRL	6.562,93	R\$ 6.562,93
147	III	BROADSPAN CAPITAL LLC	USD	286.458,33	R\$ 286.458,33
149	III	BRUMAKE COMERCIAL E SERVIÇOS LTDA	BRL	2.251,76	R\$ 2.251,76
150	III	BSM ENGENHARIA S.A.	BRL	115.444,34	R\$ 115.444,34
151	III	BT LATAM BRASIL LTDA	BRL	56.466,67	R\$ 56.466,67
153	III	BUREAU VERITAS DO BRA.SOC CLAS E CE	BRL	1.654,56	R\$ 2.000,00
155	III	C MARINHO LUBRIFICANTES LTDA	BRL	16.673,62	R\$ 16.673,62
160	III	CAMARA DE IND.E COM.E SERV.DE CAXIAS-CIC	BRL	2.141,27	R\$ 2.141,27
163	III	CANETTI TRANSPORTES LTDA	BRL	9.706,79	R\$ 9.706,79
164	III	CARBINOX INDUSTRIA E COMERCIO LTDA	BRL	31.217,56	R\$ 31.217,56
165	III	CARBOFLEX PROD.E SERVICOS ESPECIAIS	BRL	8.530,00	R\$ 8.530,00
167	III	CARGOLOG SOLUCOES LOGISTICAS LTDA	BRL	2.822,29	R\$ 2.822,29
168	III	CARLOS AUGUSTO ZULIANI SANTOS	BRL	1.388,42	R\$ 2.000,00
172	III	CARMAK REVENDA E LOCAÇÃO DE MAQ.	BRL	1.748,70	R\$ 2.000,00
173	III	CARPETAO DECORACOES LTDA	BRL	220,00	R\$ 2.000,00
176	III	CASA DAS CORRENTES LTDA	BRL	1.173,71	R\$ 2.000,00
178	III	CASA DOS LUBRIFICANTES LTDA	BRL	7.380,00	R\$ 7.380,00
179	III	CAVALO MARINHO COMBUSTIVEIS LTDA	BRL	2.211,28	R\$ 2.211,28
180	III	CAVALO MARINHO LUBRIFICANTES LTDA	BRL	22.016,36	R\$ 22.016,36
181	III	CCK AUTOMACAO LTDA	BRL	3.285,00	R\$ 3.285,00
184	III	CELMAR COME.E IMPORT. LIMITADA	BRL	1.728,00	R\$ 2.000,00
185	III	CELSO PASCHOAL	BRL	11.825,00	R\$ 11.825,00
186	III	CELVI - REVESTIMENTOS GALVANOTECN.L	BRL	135.640,50	R\$ 134.140,50
189	III	CENTRAL DE AR COMPRIMIDO LTDA	BRL	4.659,23	R\$ 4.659,23
192	III	CENTRO DE ATIVIDADES EURICO DE AGUI	BRL	827,53	R\$ 2.000,00
193	III	CENTRO DE INTEGRAC.EMPRESA ESCOLA D	BRL	1.097,70	R\$ 2.000,00
194	III	CENTRO DE INTEGRACAO EMP. ESCOLA CI	BRL	374,00	R\$ -
195	III	CERRO F ADM DE BENS E PARTICIP LTDA	BRL	891.908,59	R\$ 891.908,59
198	III	CHANQUINI TECNOLOGIA EM ABRASIVOS, EPI'S	BRL	2.768,41	R\$ 2.768,41
199	III	CHEIM TRANSPORTES S/A	BRL	15.005,75	R\$ 15.005,75
200	III	CHEM-TREND IND E COM DE PROD QUIM L	BRL	1.963,76	R\$ 2.000,00
201	III	CHROMAX INDUSTRIA E COMERCIO LTDA	BRL	3.250,00	R\$ 3.250,00
203	III	CIA DISTRIBUIDORA DE MOTORES CUMMIN	BRL	5.473,20	R\$ 3.973,20
206	III	CILGASTEC INDUSTRIA,IMPORTACAO E EX	BRL	11.817,92	R\$ 11.817,92
208	III	CIRNE PNEUS COM.E SERVS.LTDA	BRL	2.950,00	R\$ 2.950,00
209	III	CISARENTAL ADM. DE BENS LTDA	BRL	189.097,39	R\$ 187.532,39
210	III	CLARO S.A	BRL	143.719,58	R\$ 142.219,58
211	III	CLEBER DUQUE RAMOS	BRL	4.475,56	R\$ 2.975,56
213	III	CLK SERVICOS NAVAIS S.A.	BRL	4.988,76	R\$ 4.988,76
214	III	CLM MEDICINA DO TRAB. E SAUDE OCUP.	BRL	730,60	R\$ 7,82
215	III	CLODOALDO PRAJO ACO INOX	BRL	4.910,00	R\$ 4.910,00
216	III	CLOVES DANTAS SANTOS	BRL	45.021,61	R\$ 45.021,61
217	III	CMA CGM DO BRASIL AGENCIA MARITIMA	BRL	3.645,00	R\$ 3.645,00
218	III	CND REVESTIMENTOS INDUSTRIAIS LTDA	BRL	18.035,54	R\$ 18.035,54
219	III	CODECA COMP. DE DESENV. CAXIAS DO S	BRL	750,00	R\$ 636,62
220	III	COESTER AUTOMAÇÃO S.A	BRL	23.868,12	R\$ 23.868,12
222	III	COM. DE PRODUTOS DE PETRÓLEO CATU L	BRL	2.981,84	R\$ 2.981,84
223	III	COMABE AUTOMACAO DE ESCRITORIOS LTDA	BRL	3.077,50	R\$ 3.077,50
224	III	COMERCIAL DE BORRACHAS FASISA LTDA.	BRL	119,00	R\$ -

Tabela 09 – Credores classes III até o momento pagos (Continua...)

GRUPO LUPATECH - CLASSE III					
N°	Classe	Nome credor/Razão Social	Moeda	Total Pago	Valor remanescente 02.2019
225	III	COMERCIAL ELETRICA DW CURITIBA	BRL	3.131,34	R\$ 3.131,34
228	III	COMERCIAL TROYKA DE PAR. E ROL. LTD	BRL	280,00	R\$ -
229	III	COMERCIO DE PETROLEO R S SILVA LTDA	BRL	4.594,74	R\$ 4.594,74
230	III	COMISSAO VALORES MOBILIARIOS	BRL	3.062,75	R\$ 3.062,75
231	III	COML DE BORRACHAS FASISA LTDA	BRL	351,90	R\$ -
233	III	Commander Logística Ltda	BRL	1.408,12	R\$ 1.250,00
236	III	COMPANHIA DE ELET.E DO EST. DA BA	BRL	34.079,66	R\$ 34.079,66
238	III	COMPANHIA DE LOCACAO DAS AMERICAS	BRL	116.184,67	R\$ 116.184,67
239	III	COMPANHIA DE SANEAMENTO DE SERGIPE	BRL	6.773,84	R\$ 6.773,84
240	III	COMPANHIA PAULISTA DE FORCA E LUZ	BRL	38.464,02	R\$ 38.464,02
241	III	COMPANHIA PIRATININGA DE FORCA E LUZ	BRL	2.224,69	R\$ 2.224,69
242	III	COMPANHIA RIOGRANDENSE DE SANEAME.C	BRL	2.071,48	R\$ 2.071,48
244	III	CONFERENCE CALL DO BRASIL S.A.	BRL	2.993,92	R\$ 1.493,92
245	III	CONFEROL-COML. DE FERR.E PROD. IND.	BRL	22.298,20	R\$ 22.298,20
246	III	CONFIANCA MUDANCAS E TRANSPORTES LT	BRL	65.471,68	R\$ 63.971,68
247	III	CONSELHO REG. ENG, ARQ, E AGR. EST. SP	BRL	3.157,48	R\$ 3.157,48
248	III	CONSELHO REG. ENG.E AGRON. DO RN -	BRL	3.709,17	R\$ 3.709,17
249	III	CONSELHO REGIONAL DE ENG. ARQ E AGR	BRL	1.217,54	R\$ 2.000,00
251	III	CONSELHO REGIONAL DE ENGENHARIA E A	BRL	2.854,93	R\$ 2.854,93
252	III	CONSELHO REGIONAL ENG, AGRONOMIA SERGIPE	BRL	1.146,26	R\$ 2.000,00
253	III	CONSERVADORA LUSO BRASILEIRA S.A CO	BRL	29.805,16	R\$ 29.805,16
255	III	CONSULTORA FENIX	BRL	3.567,22	R\$ 3.567,22
257	III	CONTINENTAL FERRAM. E EQUIP. LTDA.	BRL	1.857,35	R\$ 2.000,00
260	III	COOP DOS TRANSP DE CARGAS DE URUGUA	BRL	16.498,73	R\$ 16.498,73
261	III	COOPERATIVA DOS CONDUTORES AUTON DE	BRL	3.892,16	R\$ 2.392,16
262	III	COOPERATIVA DOS PROFISSIONAIS MARIT	BRL	6.402,38	R\$ 6.402,38
265	III	COPENOR CIA PETROQUIMICA DO NORDEST	BRL	750,00	R\$ 1.094,24
266	III	COPYMASTER COMERCIAL LTDA.	BRL	2.968,40	R\$ 2.968,40
269	III	COSCO BRASIL S/A - SÃO PAULO	USD	13.650,00	R\$ 13.650,00
270	III	COSCO BRASIL S/A - SÃO PAULO.	BRL	2.827,50	R\$ 2.827,50
271	III	COTEMA COM.E TEC.DE MAQUINAS LTDA	BRL	20.114,68	R\$ 18.614,68
272	III	COTIMA COM. TINTAS DE MACAE LTDA	BRL	23.023,88	R\$ 21.523,88
274	III	CPFL COMERCIALIZACAO BRASIL SA	BRL	106.175,36	R\$ 106.175,36
276	III	CREA-CONSELHO REGIONAL DE ENGENHARI	BRL	3.868,51	R\$ 3.868,51
278	III	CRUZAÇO FUNDIÇÃO E MECÂNICA LTDA.	BRL	4.088,60	R\$ 4.088,60
279	III	CST LATINOAMERICA COM.PROD.ELETRICO	BRL	6.244,88	R\$ 6.244,88
280	III	CTBC MULTIMIDIA DATA NET S/A	BRL	18.264,83	R\$ 18.264,83
282	III	DAIANE DA SILVA FIALHO	BRL	1.000,00	R\$ 2.000,00
283	III	DALTEC INSTRUMENTOS DE MEDICAO LTDA	BRL	1.894,35	R\$ 2.000,00
284	III	DANA INDUSTRIAS LTDA	BRL	5.685,10	R\$ 5.685,10
287	III	DATABRAS INFORMATICA LTDA	BRL	24.969,29	R\$ 24.969,29
289	III	DC AR Imp Exp Ind Com Manu Repr Ltd	BRL	7.000,00	R\$ 7.000,00
290	III	DC Logistics Brasil Ltda	BRL	4.790,20	R\$ 3.290,20
292	III	DELL COMPUTADORES DO BRASIL LTDA	BRL	11.514,28	R\$ 11.514,28
294	III	DELOITTE TOU TOHM AUD INDEP	BRL	12.600,25	R\$ 12.600,25
295	III	DENMAR LOGISTICA E TRANSP. LTDA	BRL	211.171,99	R\$ 208.834,19
297	III	Departamento de Trânsito Est RJ	BRL	1.164,03	R\$ 2.000,00
298	III	DEPARTAMENTO ESTADUAL DE TRANSITO	BRL	20.610,34	R\$ 20.610,34
299	III	DEPARTAMENTO ESTADUAL DE TRANSITO D	BRL	4.466,25	R\$ 4.466,25
300	III	DEPARTAMENTO ESTADUAL DE TRASITO DO	BRL	6.608,49	R\$ 6.608,49

Tabela 09 – Credores classes III até o momento pagos (Continua...)

GRUPO LUPATECH - CLASSE III					
Nº	Classe	Nome credor/Razão Social	Moeda	Total Pago	Valor remanescente 02.2019
301	III	DEPOSITO DE GAS PLANALTO N ODESSA L	BRL	730,00	R\$ 2.000,00
302	III	DET NORSE VERITAS CERTIFICADORA LTDA	BRL	6.088,90	R\$ 6.088,90
309	III	DINSER FERRAMENTAS DIAMANTADAS LTDA	BRL	764,00	R\$ 1.250,00
310	III	DIPEL PECAS E SERVICOS LTDA	BRL	3.646,28	R\$ 3.646,28
312	III	DISPAPEL MATS E EQUIPS P/EMB.LTDA	BRL	1.748,62	R\$ 2.000,00
314	III	DISTRIBUIDORA CAVALO MARINHO LTDA	BRL	8.911,89	R\$ 8.911,89
316	III	DRAGER SAFETY DO BRASIL EQ.DE SEGUR	BRL	139,90	R\$ 2.000,00
317	III	DURAZZO & CIA.LTDA	BRL	2.686,50	R\$ 2.686,50
318	III	DURUM DO BRASIL IMP.COM E EXP.LTDA	BRL	2.752,05	R\$ 2.752,05
320	III	ECEL - ELETRO COML ERGON LTDA	BRL	28,52	R\$ 2.000,00
321	III	ECO-BLASTER IND COM DE RESINAS LTDA	BRL	50,20	R\$ -
322	III	ECOLOGIKA AMBIENTAL TRANPORTE E LOC	BRL	86.263,60	R\$ 84.719,00
324	III	EDILENE HADAD TOMAS BARBA	BRL	5.404,64	R\$ 5.404,64
328	III	EDWARDS VÁCUO LTDA	BRL	3.423,51	R\$ 1.923,51
329	III	EFITRANS TRANSPORTES LTDA	BRL	10.504,39	R\$ 10.504,39
330	III	EIDT CIRIEX COM E IND DE DIST ELEV LTDA	BRL	4.062,99	R\$ 4.062,99
331	III	ELETRO TECNICA INTERLAGOS IND.E COM	BRL	7.012,57	R\$ 5.512,57
332	III	ELETRO TECNICA TSUKAMOTO LTDA	BRL	452,00	R\$ 2.000,00
333	III	ELISANGELA SILVA REIS PATEZ 2565528	BRL	220,00	R\$ -
335	III	EMBACOL EMBALAGENS LTDA.	BRL	5.850,00	R\$ 4.350,00
336	III	EMBASA-EMP.BAIANA DE ÁGUAS E SANEA.	BRL	10.971,49	R\$ 10.971,49
337	III	EMDEC - EMPRESA MUNICIPAL DE DESENV	BRL	68,10	R\$ -
339	III	EMERSON PROCESS MANAGEMENT LTDA	BRL	50.625,52	R\$ 50.625,52
340	III	EMIC EQUIP E SIST DE ENSAIO LTDA	BRL	6.743,20	R\$ 6.743,20
341	III	EMPRESA BRASILEIRA CORREIOS E TELEGRAFOS	BRL	12.000,10	R\$ 12.000,10
342	III	EMPRESA BRASILEIRA DE TELECOM.S A	BRL	3.674,73	R\$ 3.674,73
344	III	Empresa Indústria de Feltros Santa	BRL	42.689,52	R\$ 42.689,52
345	III	ENDRESS + HAUSER CONT E AUTO LTDA	BRL	14.011,32	R\$ 14.011,32
347	III	ENERGY POWER ASSESSORIA E CONSUL LT	BRL	2.440,00	R\$ 2.440,00
348	III	ENGEMASA - ENGENHARIA E MATERIAIS LTDA.	BRL	157.232,61	R\$ 157.232,61
349	III	ENGPETROL LTDA	BRL	3.327,00	R\$ 3.327,00
350	III	ERNST & YOUNG ASSESSORIA EMPRESARIA	BRL	7.292,33	R\$ 7.292,33
351	III	ESCRITA COMERCIO E SERVICOS LTDA	BRL	1.675,00	R\$ 2.000,00
353	III	ESPIRITO SANTO CENTRAIS ELETRICAS S	BRL	1.531,28	R\$ 1.250,00
354	III	ESPIROFLEX VEDACAO INDUSTRIAL LTDA	BRL	310,60	R\$ -
355	III	ESSAR OILFIELD SERVICES INDIA LIMIT	USD	817.461,56	R\$ 817.461,56
356	III	ESSENCIS SOLUÇÕES AMBIENTAIS S/A	BRL	6.550,00	R\$ 6.550,00
357	III	ESTADO DA BAHIA	BRL	2.594,34	R\$ 2.594,34
358	III	ESTAPOSTES TRANSPORTES RODOVIARIOS	BRL	17.100,38	R\$ 17.100,38
359	III	ESV EMPRESA SERGIPANA DE VIGILANCIA	BRL	14.345,32	R\$ 14.345,32
360	III	ESX RIO DAS OSTRAS TRANSP E TURISMO	BRL	51.582,67	R\$ 51.582,67
361	III	ETEP INDÚSTRIA METALÚRGICA LTDA	BRL	3.266,01	R\$ 3.266,01
362	III	EUROCORD	EUR	2.068,25	R\$ 2.068,25
363	III	EUROSUL FORNECEDORA DE NAVIOS LTDA	BRL	9.455,50	R\$ 9.455,50
364	III	EVEREST ELETRICIDADE LTDA	BRL	4.167,12	R\$ 4.167,12
367	III	EXATA FERRAMENTAS LTDA	BRL	1.701,00	R\$ 1.000,00
369	III	EXPEDITORS INTERNATIONAL DO BRASIL	BRL	3.482,26	R\$ 3.482,26
371	III	EXPRESSO MERCURIO S.A.	BRL	1.788,50	R\$ 2.000,00
373	III	EXPRESSO NEPOMUCENO S/A	BRL	21.229,79	R\$ 19.729,79
374	III	EXPRESSO SAO MIGUEL LTDA	BRL	2.152,56	R\$ 2.152,56

Tabela 09 – Credores classes III até o momento pagos (Continua...)

GRUPO LUPATECH - CLASSE III					
Nº	Classe	Nome credor/Razão Social	Moeda	Total Pago	Valor remanescente 02.2019
375	III	EXTERRAN MANUTENCAO INDUSTRIAL LTDA	BRL	2.000,00	R\$ 2.000,00
376	III	F. AMARAL FILHO - EM LIQUIDAÇÃO	BRL	18.829,00	R\$ 18.829,00
377	III	F. LOPES PUBLICIDADE LTDA	BRL	35.159,46	R\$ 33.659,46
381	III	FABRIL TECNICA DE ELEM PADRONIZADOS LTDA	BRL	16.432,05	R\$ 16.432,05
383	III	FAIRFAX BRASIL SEGUROS CORPORATIVOS	BRL	35.064,33	R\$ 35.064,33
386	III	FEARNLEY PROCTER BRASIL SERVICOS	BRL	1.693,75	R\$ 2.000,00
387	III	FEICIAL INDUSTRIA E COMERCIO LTDA	BRL	2.350,73	R\$ 2.350,73
388	III	FEDERACAO DAS INDUSTRIAS DO ESTADO SP	BRL	24.123,78	R\$ 24.123,78
390	III	FEDERAÇÃO INDUSTRIAS DO ESTADO DO RJ	BRL	48.350,06	R\$ 48.350,06
392	III	FEDERAL EXPRESS CORPORATION	BRL	4.025,63	R\$ 4.025,63
394	III	FELICIANO CEBREIRO LORENZO FILHO	BRL	2.290,68	R\$ 2.290,68
396	III	FERC METAL COMERCIO E IMPORTACAO DE	BRL	3.475,23	R\$ 1.975,23
397	III	FERIMPORT COM. REP. E IMPOR. LTDA	BRL	3.927,79	R\$ 3.927,79
398	III	FERLEX VIATURAS E EQUIPAMENTOS LTDA	BRL	6.000,00	R\$ 6.000,00
401	III	FERRAMENTAS GERAIS CO. E IMPORTACAO S.A	BRL	3.237,70	R\$ 3.237,70
402	III	FERRARI ORGANIZACAO E AVALIACOES PA	BRL	29.094,00	R\$ 27.594,00
405	III	FH CONSULTORIA EMPRESARIAL LTDA	BRL	24.449,56	R\$ 24.449,56
406	III	FILDI HOTEL LTDA	BRL	10.272,72	R\$ 10.272,72
407	III	Financiadora de estudos e projetos - FINEP	BRL	5.247.392,60	R\$ 5.230.675,40
408	III	FIRSTEAM CONSULTING S.A.	BRL	15.341,20	R\$ 15.341,20
409	III	FIT RECURSOS HUMANOS LTDA.	BRL	2.188,38	R\$ 2.188,38
411	III	FLEXSIL SISTEMA SULBRASILEIRO DE TR	BRL	9.409,77	R\$ 9.409,77
412	III	FLUCOR SERVICE LTDA	BRL	4.704,30	R\$ 3.204,30
414	III	FLUTROL COM. CONTR.DE FLUIDOS LTDA	BRL	3.122,22	R\$ 3.122,22
415	III	FLUXO SOLUCOES INTEGRADAS LTDA	BRL	4.267,56	R\$ 4.267,56
416	III	FOCCO INFORMATICA LTDA.	BRL	3.693,29	R\$ 3.693,29
417	III	FOCO AGENCIA DE CARGAS LTDA	BRL	60,00	R\$ -
420	III	FRANCISCO FAGNER MORAIS DA SILVA	BRL	21.474,00	R\$ 21.474,00
421	III	FRANCISCO MOURA PERICIAS CONTABEIS LTDA	BRL	4.438,48	R\$ 2.938,48
422	III	FRATI SUPRIMENTOS INDUSTRIAIS LTDA	BRL	2.625,00	R\$ 2.625,00
423	III	FROHN BRASIL GRANALHAS INDUSTRIAIS LTDA	BRL	1.583,12	R\$ 2.000,00
424	III	FUCHS DO BRASIL S/A	BRL	790,10	R\$ 2.000,00
425	III	FULL CARGO SERVIÇOS LTDA	BRL	2.680,54	R\$ 2.680,54
427	III	FUNDAÇÃO DE CIENCIA APLICACOES E TE	BRL	16.052,00	R\$ 16.052,00
428	III	FUNDAÇÃO LUIS ENGLERT	BRL	54.860,00	R\$ 54.860,00
431	III	FUNDO DE INVESTIMENTO EM DIREITOS CREDITÓRIOS FIDC PREMIUM (DIVIDA BANCO RURAL	BRL	10.706.816,81	R\$ 10.673.746,01
432	III	FUNDO DE INVESTIMENTO IMOBILIARIO B	BRL	323.056,07	R\$ 322.056,07
433	III	Fusion Informatica Ltda	BRL	26.381,10	R\$ 26.381,10
435	III	Gasket (Suzhou) Valve Components Co	USD	16.857,50	R\$ 16.857,50
437	III	GB OLEOHIDRAULICA LTDA.	BRL	2.495,80	R\$ 2.495,80
440	III	GETIP S.A.	USD	404.775,00	R\$ 404.775,00
441	III	GETULIO JONE DA SILVA GOULART	BRL	88.030,08	R\$ 88.030,08
444	III	G-INTER TRANSPORTES INTERNACIONAIS	BRL	2.535,59	R\$ 2.535,59
446	III	GLOBAL POWDER E METAIS LTDA-FILIAL	BRL	16.875,13	R\$ 16.875,13
447	III	GLOBOMAR COMERCIAL LTDA	BRL	6.242,65	R\$ 6.242,65
448	III	GOL SEGURANCA E VIGILANCIA LTDA	BRL	8.197,31	R\$ 8.197,31
449	III	GON PETRO COMERCIAL LTDA	BRL	750,00	R\$ 318,16
450	III	GP MULTI SERVIÇOS LTDA.	BRL	39.193,33	R\$ 37.693,33
451	III	GPCM LLC	BRL	14.230.869,07	R\$ 14.230.869,07
452	III	GRADUS CONSULTORIA DE GESTAO LTDA	BRL	209.596,70	R\$ 209.596,70

Tabela 09 – Credores classes III até o momento pagos (Continua...)

GRUPO LUPATECH - CLASSE III					
N°	Classe	Nome credor/Razão Social	Moeda	Total Pago	Valor remanescente 02.2019
454	III	GRAFIMEC ARARAS COM.PART.LTDA	BRL	750,00	R\$ 101,52
456	III	GRUPO ENGENHARIA LTDA	BRL	740.112,79	R\$ 736.897,19
457	III	GRUPPEN SERVIÇOS DE INFORMATICA LTD	BRL	32.852,66	R\$ 32.852,66
458	III	GS1 BRASIL ASSOC. BRAS. AUTOMACAO	BRL	58,00	R\$ 2.000,00
459	III	GYNTUBOS INDUSTRIAIS LTDA	BRL	2.318,78	R\$ 2.318,78
460	III	H M TRANSPORTES LTDA	BRL	49.716,31	R\$ 49.716,31
461	III	HALLITE BRASIL TECN EM VEDAC LTDA	BRL	59.073,22	R\$ 59.073,22
462	III	HAMBURG SUD BRASIL LTDA	BRL	5.939,56	R\$ 5.939,56
466	III	HERRNKNECHT DO BRASIL MAQUINAS E EQUIPAMENTOS LTDA	BRL	33.736,44	R\$ 33.736,44
469	III	HI TECNOLOGIA IND E COM LTDA	BRL	522,09	R\$ 2.000,00
470	III	HIDRACROMO HIDRAULICO E CROMAGEM LT	BRL	9.864,46	R\$ 9.864,46
472	III	HIRSA SIST AUTOMACAO CONTROL LTDA	BRL	21.686,80	R\$ 21.686,80
474	III	HK CHANGLI ENTERPRISE LIMITED	USD	5.716,94	R\$ 5.716,94
475	III	HONEYWELL DO BRASIL LTDA.	BRL	2.789,48	R\$ 2.789,48
478	III	HYDRATIGHT EQUIPAM., SERVICOS E IND	BRL	3.334,17	R\$ 3.334,17
479	III	HY-LOK BRASIL LTDA	BRL	3.351,91	R\$ 3.351,91
480	III	HYPER LIFT COMERCIO E SERVICOS LTDA	BRL	23.433,64	R\$ 23.433,64
481	III	HYTORC DO BRASIL IMPORT & EXPORT LT	BRL	4.023,06	R\$ 4.023,06
483	III	I L URBANO & CIA LTDA	BRL	6.564,65	R\$ 6.564,65
484	III	IAB - INSTITUTO AMBIENTAL BRASIL	BRL	3.000,00	R\$ 3.000,00
486	III	IBRAV ACESSORIOS INDUSTRIAIS LTDA.	BRL	58.179,65	R\$ 58.179,65
489	III	IMPORTADORA DE ROLAMENTOS RADIAL LT	BRL	5.607,04	R\$ 5.607,04
490	III	IMPORTECNICA S/A.	BRL	437,00	R\$ 2.000,00
491	III	IND BRASILEIRA DE INFLAVEIS NAUTIKA	BRL	51.012,50	R\$ 51.012,50
495	III	INDUSTRIA METALURGICA JACAREI LTDA	BRL	2.540,99	R\$ 2.540,99
497	III	INEBRAS IND DE ESCOVAS DO BRASIL LT	BRL	1.788,69	R\$ 2.000,00
501	III	INST.EUVALDO LODI NUCLEO REG. ALAGO	BRL	640,00	R\$ 2.000,00
502	III	INST.NAC. METROL. NORM. E QUAL. INM	BRL	3.799,50	R\$ 3.799,50
504	III	INSTITUTO BRAS DO MEIO AMBIENTE E D	BRL	34.568,36	R\$ 34.568,36
506	III	INSTITUTO DO MEIO AMBIENTE	BRL	250,00	R\$ 2.000,00
509	III	INSTITUTO EUVALDO LODI-IEL-ES	BRL	1.072,00	R\$ 2.000,00
510	III	INSTITUTO NAC.PROPRIEDADE INDUSTRIA	BRL	660,00	R\$ 2.000,00
514	III	INTERMAQUINAS COM.DE MAQS.E EQUIPTOS LT.	BRL	750,00	R\$ 388,30
515	III	INTERSEA AMBIENTAL COMERCIO E SERVI	BRL	107.803,98	R\$ 107.803,98
516	III	IOB INFORM. OBJET. PUBLIC. JURID. L	BRL	2.417,93	R\$ 2.417,93
517	III	IORGA OLEOS E PROTETIVOS INDS LTDA	BRL	6.200,00	R\$ 6.200,00
518	III	IRACEMA DE SOUZA SILVA	BRL	1.163,95	R\$ 2.000,00
521	III	ISA DISTRITO 4	BRL	3.021,25	R\$ 3.021,25
522	III	ISCAR DO BRASIL COMERCIAL LTDA	BRL	5.434,13	R\$ 5.434,13
525	III	ITAU SEGUROS S/A	BRL	11.348,57	R\$ 11.348,57
526	III	ITS TECNOLOGIA E INFORMACAO LTDA	BRL	32.168,77	R\$ 32.168,77
527	III	J B E TRANSPORTES E LOGISTICA LTDA	BRL	16.300,00	R\$ 16.300,00
528	III	J M BEZERRA & CIA LTDA	BRL	5.470,40	R\$ 5.470,40
531	III	JARDINS COLINA LTDA	BRL	1.322,00	R\$ 1.250,00
532	III	JATEX TRANSPORTES LTDA	BRL	77,80	R\$ 2.000,00
533	III	JC METALS METALURGICA LTDA	BRL	523,54	R\$ 2.000,00
535	III	JEVIN COMERCIO E SERVICOS LTDA	BRL	3.381,62	R\$ 1.881,62
536	III	JGB EQUIPAMENTOS DE SEGURANCA SA	BRL	6.543,70	R\$ 6.543,70
537	III	JIVANILSON CUNHA DO NASCIMENTO	BRL	14.031,63	R\$ 14.031,63
539	III	JLT BRASIL CORRETAGEM DE SEGUROS LT	BRL	72.796,22	R\$ 72.796,22

Tabela 09 – Credores classes III até o momento pagos (Continua...)

GRUPO LUPATECH - CLASSE III					
Nº	Classe	Nome credor/Razão Social	Moeda	Total Pago	Valor remanescente 02.2019
540	III	JOAO MIRANDA DE SOUZA	BRL	5.827,26	R\$ 5.827,26
541	III	JORGE FRANCISCO ALVAREZ DE JESUS	BRL	915,64	R\$ 2.000,00
542	III	JORGE MANCHUR & CIA LTDA	BRL	7.367,44	R\$ 7.367,44
547	III	JOSE MARIA ALMERON DE ARRUDA	BRL	216,79	R\$ 2.000,00
550	III	JSL S/A	BRL	490.079,93	R\$ 490.079,93
552	III	JUST TRADUCOES S.S. LTDA.	BRL	2.570,31	R\$ 1.250,00
554	III	KATIA REIJANE C DE OLIVEIRA	BRL	6.190,15	R\$ 6.190,15
555	III	KENNASUL DIST.E REPRESENTACAO LTDA	BRL	13.528,64	R\$ 12.028,64
556	III	KESTRA UNIVERSAL SOL.IND.COM. IMP.LTDA	BRL	6.945,99	R\$ 6.945,99
557	III	KLEBER BURATIERO	BRL	200,00	R\$ 2.000,00
559	III	KLINTEX INSUMOS INDUSTRIAIS LTDA	BRL	2.520,50	R\$ 2.520,50
560	III	KOLETA AMBIENTAL LTDA	BRL	256,00	R\$ -
561	III	KOPELL INFORMATICA E PAPELARIA LTDA	BRL	115,50	R\$ -
562	III	KORN/FERRY INTERNATIONAL CONSULTORI	BRL	65.181,04	R\$ 63.681,04
563	III	KPMG AUDITORES INDEPENDENTES	BRL	805.604,78	R\$ 805.604,78
566	III	KUEHNE+NAGEL SERV. LOGISTICOS LTDA	BRL	8.013,53	R\$ 8.013,53
568	III	L.AMORIM LOCAÇÃO DE EQUIP. LTDA	BRL	24.250,00	R\$ 24.250,00
570	III	LEIVAL SERVIÇOS COMERCIO LTDA	BRL	18.954,82	R\$ 18.954,82
571	III	LEMASA IND.E CO.DE BOMBAS DE ALTA P	BRL	18.100,00	R\$ 18.100,00
572	III	LEONAN VIEIRA MOUTINHO 13959453736	BRL	1.503,70	R\$ 2.000,00
574	III	LEPOK INFORMATICA E PAPELARIA LTDA	BRL	3.444,46	R\$ 3.444,46
575	III	LEVEL 3 COMUNICACOES DO BRASIL LTDA	BRL	23.992,15	R\$ 22.492,15
576	III	LIBERTY SEGUROS S/A	BRL	10.941,50	R\$ 10.941,50
577	III	LIBRAPORT CAMPINAS S.A	BRL	153.872,06	R\$ 152.372,06
578	III	LIGER CLEAN COMERCIAL LTDA.	BRL	963,85	R\$ 2.000,00
579	III	LIGHTPRINT IND. E COME. DE ADESIVOS	BRL	921,00	R\$ 2.000,00
582	III	LOCALIZA RENT A CAR SA	BRL	18.557,37	R\$ 17.057,37
583	III	LOCAR GUINDASTES E TRANSP INTERM LT	BRL	33.308,61	R\$ 33.308,61
584	III	LOCAVEL LOCAÇÃO DE VEIC E SERV LTDA	BRL	33.000,00	R\$ 33.000,00
588	III	LTM BRASIL TRANSPORTE LTDA	BRL	2.325,51	R\$ 2.325,51
589	III	LUBRIFICANTES J. SAMPAIO LTDA	BRL	3.760,59	R\$ 3.760,59
590	III	LUCIANI E ASSOCIADOS ARQUITETURA SC	BRL	1.305,10	R\$ 2.000,00
591	III	LUITEX MAQUINAS E FERRAMENTAS LTDA	BRL	5.449,17	R\$ 5.449,17
592	III	LUMAR DE MACAE COM.E REPRESENTACAO	BRL	12.702,75	R\$ 12.702,75
593	III	LUZ PUBLICIDADE SP SUL LTDA	BRL	3.608,52	R\$ 3.608,52
595	III	M I SWACO DO BRASIL - COM SERV E MI	BRL	78.115,17	R\$ 77.115,17
597	III	M.R. ALIMENTAÇÃO INDUSTRIAL LTDA	BRL	19.824,26	R\$ 19.824,26
599	III	MACHADO MEYER,SENDACZ E OPICE ADVOG	BRL	11.626,18	R\$ 11.626,18
602	III	MAGAR ADMINISTRACAO E PARTICIPACOES	BRL	96.953,96	R\$ 95.453,96
606	III	MAQUENA MAQ. EQUIP.E LUBRIFICANTES	BRL	603,00	-R\$ 103,00
607	III	MAQUI COMERCIO IMPORTACAO EXPORTACA	BRL	21.605,39	R\$ 21.605,39
608	III	MARACAR VEICULOS LTDA	BRL	890,05	R\$ 2.000,00
610	III	MARCOSA S.A MAQUINAS E EQUIPAMENTO	BRL	3.351,73	R\$ 3.351,73
614	III	MARTINHO TRANSPORTES LTDA	BRL	3.160,00	R\$ 3.160,00
615	III	MATOSO & BARBOSA LTDA	BRL	520,00	R\$ 2.000,00
617	III	MAXICORTE IND E COM DE ACOS LTDA.	BRL	4.190,91	R\$ 4.190,91
618	III	MAXIDRIL - EQUIPAMENTOS E SERVIÇOS	BRL	8.762,54	R\$ 8.762,54
619	III	MAZAK SULAMERICANA LTDA	BRL	6.967,49	R\$ 5.467,49
620	III	MBA COMERCIO E REPRESENTACOES LTDA	BRL	5.788,49	R\$ 5.788,49
621	III	MEC TUBO INDUSTRIA DE TUBOS MECANIC	BRL	24.875,22	R\$ 24.875,22

Tabela 09 – Credores classes III até o momento pagos (Continua...)

GRUPO LUPATECH - CLASSE III					
Nº	Classe	Nome credor/Razão Social	Moeda	Total Pago	Valor remanescente 02.2019
622	III	MEGGA TECNOLOGIA E COM.DE MAQUINAS	BRL	3.178,70	R\$ 3.178,70
623	III	MELCO CNC DO BRASIL COMER. E SERVIC	BRL	1.023,05	R\$ 2.000,00
624	III	MELF LOCAÇÃO DE GUINDASTES E EQUIP.	BRL	300.676,72	R\$ 298.777,52
628	III	MERCHANT COBRANCAS LTDA	BRL	146.881,17	R\$ 146.881,17
632	III	META MATERIAIS ELETRICOS LTDA	BRL	435,50	R\$ -
633	III	META PARTNERS, INC.	USD	111.556,88	R\$ 111.556,88
634	III	METADADOS ASSESSORIA E SISTEMAS LTDA	BRL	11.733,66	R\$ 11.733,66
635	III	METAL-CHEK DO BRASIL IND. COM. LTDA	BRL	1.671,87	R\$ 2.000,00
637	III	METALFLUX METAIS E ACESSORIOS INDUS	BRL	1.854,00	R\$ 2.000,00
638	III	METALTECNICA METALURGICA LTDA	BRL	43.115,99	R\$ 43.115,99
640	III	METALURGICA ACEJ (FASA)	BRL	5.379,90	R\$ 3.879,90
642	III	METALURGICA M. STEEL LTDA	BRL	283.687,75	R\$ 283.687,75
644	III	METALURGICA SIDERFORGE S.R.L.	EUR	912,50	R\$ 912,50
645	III	METROFILE ARQUIVOS DE SALVADOR LTDA	BRL	14.670,34	R\$ 14.670,34
647	III	METSO AUTOMATION DO BRASIL LTDA	BRL	32.369,19	R\$ 30.869,19
648	III	MI SWACO DO BRASIL COM SERV E MIN L	BRL	12.166,77	R\$ 12.166,77
649	III	MICROMECHANICA IND COM IMPORE EXP LT	BRL	7.105,66	R\$ 5.605,66
650	III	MILTON DA CRUZ PEDROSO JUNIOR	BRL	2.231,50	R\$ 2.231,50
651	III	MINERACAO CURIMBABA LTDA	BRL	67.148,74	R\$ 67.148,74
654	III	MM COM.DE PARAFUSOS E FERRAMENTAS L	BRL	790,52	R\$ 2.000,00
657	III	MORGAN SYSTEMS INTERNACIONAL	USD	59.801,51	R\$ 59.801,51
658	III	MOUTINHO & CIA LTDA	BRL	3.327,87	R\$ 3.327,87
659	III	MOVESA MOTORES E VEICULOS DO NORDES	BRL	1.709,67	R\$ 2.000,00
660	III	MOVIMEC AUTOMACAO INDUSTRIAL LTDA -	BRL	31.753,52	R\$ 31.753,52
661	III	MSA ARTEFATOS DE ARAMES LTDA	BRL	5.482,58	R\$ 3.982,58
662	III	MULLER FORJADOS LTDA	BRL	216.776,79	R\$ 216.776,79
663	III	Multi Armazéns Ltda	BRL	52.255,92	R\$ 52.255,92
664	III	Multi Express Brasil Transportes de Cargas Ltda	BRL	38.144,10	R\$ 38.144,10
665	III	MULTIALLOY METAIS E LIGAS ESPECIAIS	BRL	54.706,31	R\$ 54.706,31
666	III	MULTIJUNTAS IND E COM DE JUNTAS LTDA	BRL	7.050,21	R\$ 7.050,21
668	III	MULTTI SERVS TECNOL.AMBIENTAL LTDA	BRL	813,00	R\$ 2.000,00
669	III	MUNDIAL DERIVADOS DE PETROLEO LTDA	BRL	141.634,23	R\$ 140.134,23
671	III	MWG INDUSTRIA COM E PREST. DE SERV.	BRL	227.588,59	R\$ 227.588,59
672	III	MZ CONSULT - SERVICOS E NEGOCIOS LT	BRL	6.052,75	R\$ 6.052,75
673	III	N.B. TRANSPORTES DE MACAE LTDA	BRL	136.543,00	R\$ 136.543,00
675	III	NAPEIA CONSULTORIA E PROJETOS LTDA	BRL	750,50	R\$ 2.000,00
677	III	NATIONAL OILWELL VARCO DO BRASIL LTDA.	BRL	161.322,24	R\$ 159.822,24
678	III	NC SISTEMAS INDUSTRIAIS LTDA	BRL	4.355,18	R\$ 4.355,18
679	III	NCH BRASIL LTDA.	BRL	551,50	R\$ 2.000,00
681	III	NEVES, SOARES & BATTENDIERI ADV ASS	BRL	2.865,15	R\$ 2.865,15
682	III	NILKO TECNOLOGIA LTDA	BRL	5.259,15	R\$ 5.259,15
683	III	NIMBI S/A	BRL	65.141,87	R\$ 65.141,87
684	III	NITSHORE ENG.E SERV.PORT. S.A.	BRL	5.609,04	R\$ 5.609,04
685	III	NORDESTE SEG E TRANS DE VALORES SER	BRL	42.019,22	R\$ 42.019,22
686	III	NORDESTE TRANSPORTES ESPECIALIZADOS	BRL	3.200,00	R\$ 3.200,00
687	III	NORGREN LTDA	BRL	13.998,01	R\$ 13.998,01
688	III	NOSSA CLINICA MEDICA LTDA	BRL	5.245,70	R\$ 5.245,70
689	III	NOV DOWNHOLE COM.DE EQUIP.P/ PETROL	BRL	15.967,81	R\$ 15.967,81
690	III	NOVA COMUNICACAO CORPORATIVA LTDA	BRL	4.049,47	R\$ 4.049,47
691	III	NOVA ERA COMERCIAL DE TINTAS LTDA (FASA)	BRL	54.097,67	R\$ 52.597,67

Tabela 09 – Credores classes III até o momento pagos (Continua...)

GRUPO LUPATECH - CLASSE III						
Nº	Classe	Nome credor/Razão Social	Moeda	Total Pago	Valor remanescente 02.2019	
692	III	NOVO PLANALTO COMBUSTIVEIS E SERVIÇ	BRL	17.499,82	R\$	17.499,82
693	III	O AMIGÃO AUTO PEÇAS LTDA	BRL	2.200,24	R\$	2.200,24
694	III	OFFICER S.A. DISTRIBUIDORA DE PRODU	BRL	3.828,00	R\$	3.828,00
697	III	OGRAMAC INDUSTRIA E COMERCIO LTDA	BRL	53.570,01	R\$	53.570,01
698	III	OILFIND INTERNATIONAL LLC	USD	325.255,26	R\$	325.255,26
699	III	OLINDA PNEUS COMERCIO E DIST. LTDA	BRL	12.896,88	R\$	12.896,88
700	III	OPERSAN RESIDUOS IND. SOCIEDADE LIMITADA	BRL	2.220,57	R\$	2.220,57
701	III	ORACLE DO BRASIL SISTEMAS LTDA	BRL	63.440,99	R\$	61.940,99
703	III	PACAEMBU AUTO PEÇAS LTDA	BRL	2.500,00	R\$	2.500,00
705	III	PAGE PERSONNEL DO BRASIL LTDA	BRL	9.702,48	R\$	9.702,48
706	III	PAMA MECANICA E FUNDICAO LTDA	BRL	9.144,49	R\$	7.644,49
707	III	PANALPINA LTDA	BRL	9.072,54	R\$	9.072,54
708	III	PANAMBRA SUL RIO GRANDENSE S/A	BRL	190,00	R\$	2.000,00
709	III	PANAMBY EMPREENDIMENTOS E PARTICIPA	BRL	5.925,20	R\$	5.925,20
711	III	PAPELARIA SOMATEX LTDA.	BRL	2.226,69	R\$	2.226,69
712	III	PARALEGALS-APOIO JUR.ADM.&SOCIETARI	BRL	6.697,39	R\$	6.697,39
713	III	PARKER HANNIFIN INDUSTRIA E COMERCI	BRL	939,60	R\$	1.250,00
715	III	PATRUS TRANSPORTES URGENTES LTDA	BRL	223,92	R\$	2.000,00
716	III	PAULO ROBERTO VILAS BOAS	BRL	6.880,35	R\$	5.380,35
717	III	PEIU SOCIEDADE DE PROP.ESPECIFICO-S	BRL	30.461,36	R\$	30.461,36
718	III	PEOPLE SERVICOS TEMPORARIO LTDA	BRL	1.237,83	R\$	2.000,00
719	III	PEPPERL + FUCHS LTDA	BRL	6.038,05	R\$	6.038,05
720	III	PERSONNE GESTÃO DE PESSOAS LTDA	BRL	42,50	R\$	-
721	III	PETROBRAS DISTRIBUIDORA S/A	BRL	55.844,59	R\$	55.844,59
722	III	PETROENGE PETROLEO ENGENHARIA LTDA	BRL	4.800,00	R\$	4.800,00
723	III	PETROFAME SERVICOS DE MANUTENCAO LT	BRL	17.957,50	R\$	17.957,50
724	III	PETRÓLEO BRASILEIRO S.A.	USD	2.656.675,20	R\$	2.656.675,20
725	III	PETRÓLEO BRASILEIRO S.A..	BRL	53.552.802,05		53.366.547,01
727	III	PGS COMERCIO E REPRESENTAÇÕES LTDA	BRL	16.269,82		16.269,82
728	III	PHD SISTEMAS DE ENERGIA IMP. E EXP.	BRL	3.033,00		3.033,00
731	III	PLANEP ENGENHARIA LTDA	BRL	3.547,53		3.547,53
732	III	PLANNER TRUSTEE DIST.TITUL.VAL.MOB.	BRL	2.794.565,74		2.794.565,74
733	III	PLANQUIMICA INDUSTRIAL E COMERCIO L	BRL	13.526,97		13.526,97
735	III	PMS CONSULTORIA EM ENG.DE SEG. E AM	BRL	2.364,00		2.364,00
736	III	POCKET 194 EQUIPAMENTOS LTDA	BRL	2.666,25		2.446,25
737	III	Policlínica Serviços Médicos	BRL	1.264,78		1.250,00
738	III	POLIFLUOR INDUSTRIA E COMERCIO	BRL	2.061,40		2.061,40
742	III	POLYEASY DO BRASIL IND. E COMERCIO S/A	BRL	4.905,00		4.905,00
745	III	Porto Seco Transportes Ltda	BRL	16.311,07		16.311,07
746	III	PORTO SEGURO CIA DE SEGUROS GERAIS	BRL	2.869,34		2.869,34
747	III	POSTO IMBOASSICA COM. E SERV. LTDA	BRL	13.540,08		12.040,08
748	III	POSTO LASER LTDA.	BRL	11.602,21		11.602,21
749	III	POSTO LIDER LTDA	BRL	895,00		2.000,00
750	III	POSTO RODOVIA LTDA	BRL	800,00		2.000,00
752	III	POSTO TOP 7 LTDA	BRL	3.039,18		3.039,18
753	III	POSTOS CHOPPAO LTDA	BRL	142,30		-
754	III	PRESTEX ENCOMENDAS EXPRESSAS LTDA.	BRL	11.906,30		11.906,30
756	III	PRIMESYS SOLUCOES EMPRESARIAIS S.A.	BRL	4.440,95		4.440,95
757	III	PROACO COMERCIO DE FERRO E ACO LTDA	BRL	2.347,83		2.347,83
759	III	PROCESSO IND FABR DE FILTRO MANGAS	BRL	2.511,60		2.511,60

Tabela 09 – Credores classes III até o momento pagos (Continua...)

GRUPO LUPATECH - CLASSE III					
Nº	Classe	Nome credor/Razão Social	Moeda	Total Pago	Valor remanescente 02.2019
760	III	PROCESSOR INFORMÁTICA S/A	BRL	219.356,63	217.701,03
761	III	PRODUMEC INDUÍSTRIA E MARÍTIMA LTDA	BRL	3.675,00	3.675,00
762	III	PRODUS COMERCIO DE FERRAMENTAS LTDA	BRL	1.653,41	2.000,00
763	III	PROSEGUR ACTIVA ALARMES S.A.	BRL	8.181,11	6.681,11
764	III	PROSEGUR SISTEMAS DE SEGURANCA LTDA	BRL	11.490,54	10.990,54
767	III	PROTESUL VIGILANCIA CAXIENSE LTDA	BRL	101.295,20	99.795,20
768	III	PROTON MAO DE OBRA TEMPORARIA LTDA.	BRL	440,01	2.000,00
770	III	PWR MISSION INDUSTRIA MECANICA S/A	BRL	3.249,00	3.249,00
771	III	Q & B SERVICOS LTDA	BRL	8.579,00	8.579,00
772	III	QUALIFUND FUNDIÇÃO LTDA	BRL	4.982,65	4.982,65
773	III	QUALISTEEL FUNDICAO DE PRECISAO LTDA	BRL	2.020,50	2.020,50
774	III	QUEIROZ OLIVEIRA	BRL	3.118,57	3.118,57
775	III	QUIMICA INDUSTRIAL SUPPLY LTDA	BRL	70,40	-
776	III	R. P. FILHO SERVICOS HIDRAULICOS	BRL	2.000,00	2.000,00
778	III	R.G. SERTAL INDUSTRIA E COMERCIO LT	BRL	5.292,50	5.292,50
779	III	RADIOLAB SERV. RADIOGRAF. E INSP. LTDA	BRL	7.043,15	7.043,15
781	III	RANDRA ARTEFATOS DE ARAME E ACO LT	BRL	4.827,13	4.827,13
784	III	RAPIDO MINEIRO LTDA	BRL	455,80	1.436,49
786	III	REALCENTER MAT. E EQUIP.ELETRICOS LTDA	BRL	1.198,89	2.000,00
787	III	RECALL DO BRASIL LTDA	BRL	4.758,89	4.758,89
788	III	RED FLAG - SAUDE OCUP. SERVICOS LTD	BRL	4.055,95	4.055,95
791	III	REFRATARIOS SN LTDA	BRL	12.017,60	12.017,60
793	III	REGUS DO BRASIL LTDA	BRL	112.745,47	112.745,47
795	III	RELIASOFT BRASIL LTDA	BRL	462,50	2.000,00
798	III	RENISHAW LATINO AMERICANA LTDA	BRL	4.634,25	4.634,25
800	III	RESTAURANTE PRIMEIRO DE MARCO LTDA	BRL	28,89	2.000,00
802	III	Richards, Layton & Finger	BRL	1.340,49	2.000,00
803	III	RIO BRANCO COM E IND DE PAPEIS LTDA	BRL	2.864,99	2.864,99
804	III	RIO GRANDE ENERGIA SA	BRL	22.643,81	22.643,81
805	III	RITEC COMERCIAL E IMPORTADORA LIMIT	BRL	9.918,58	9.918,58
808	III	ROBERTO SZUPSZYNSKI & CIA LTDA	BRL	750,00	1.211,50
809	III	Roberto Szupszynski Comércio de EPI Ltda.	BRL	4.823,50	4.823,50
812	III	RODABRAS INDUSTRIA E COMERCIO DE AB	BRL	1.175,00	1.250,00
813	III	RODAGASES TRANSPORTES LTDA	BRL	2.950,00	2.950,00
814	III	RODONAVES TRANSP.E ENCOMENDAS LTDA	BRL	1.274,09	2.000,00
815	III	RODOSERGIPE INDUSTRIA COMERCIO E SE	BRL	3.070,97	3.070,97
816	III	RODOVIARIO BEDIN LTDA	BRL	2.435,52	2.435,52
818	III	ROLIMEC ROLAMENTOS LTDA	BRL	2.216,00	2.216,00
821	III	ROTORK CONTROLS COM. DE ATUADORES L	USD	62.500,00	62.500,00
822	III	ROTORK CONTROLS COM. DE ATUADORES L.	BRL	173.464,70	173.464,70
823	III	ROYAL & SUNALLIANCE SEGUROS BRASIL	BRL	14.841,84	14.841,84
824	III	RPL ROLAMENTOS PAULISTAS LTDA	BRL	1.550,87	2.000,00
825	III	RR DONNELLEY FINANCIAL COMUN.CORPOR	BRL	8.751,95	7.251,95
827	III	S.F. COMERCIO DE ELETRO-ELETRONICOS	BRL	1.466,68	2.000,00
828	III	SABIN COMERCIAL DE PAPEIS LTDA	BRL	709,90	2.000,00
829	III	SAGA PETROLEO E GAS LTDA	BRL	28.124,53	28.124,53
831	III	SALGUEIRO IND. E COM. DE ACO LTDA	BRL	5.520,94	5.520,94
833	III	SAMAE SERVICO AUTONOMO	BRL	11.368,34	11.368,34
834	III	SAMPLING PLAN E ASSES DE SEGUR IND	BRL	6.501,00	6.501,00
835	III	SANTA CRUZ INDUSTRIAL E COMERCIAL LTDA	BRL	1.306,00	2.000,00

Tabela 09 – Credores classes III até o momento pagos (Continua...)

GRUPO LUPATECH - CLASSE III					
Nº	Classe	Nome credor/Razão Social	Moeda	Total Pago	Valor remanescente 02.2019
836	III	SANVEN METALURGICA LTDA	BRL	43.807,31	42.307,31
837	III	SAP BRASIL LTDA	BRL	14.781,43	14.781,43
839	III	SAVECARE ATENDIMENTO PRE-HOSPITALAR	BRL	15.707,08	15.707,08
841	III	SCORT MAQUINAS LTDA	BRL	66.175,09	64.675,09
842	III	SEAFER COMERCIAL LTDA	BRL	5.671,05	5.671,05
844	III	SEBASTIÃO FILGUEIRA DO COUTO	BRL	31.439,27	31.439,27
845	III	SECO TOOLS INDÚSTRIA E COMÉRCIO LTDA	BRL	25.107,00	25.107,00
846	III	SECUR-COMERCIAL IMPORTADORA E EXPOR	BRL	7.773,35	7.773,35
848	III	SELBETTI GESTAO DE DOCUMENTOS S/A	BRL	36.470,10	34.970,10
852	III	SENSE ELETRONICA LTDA	BRL	28.069,80	28.069,80
853	III	SERASA S.A	BRL	11.126,59	9.626,59
854	III	SERMAP COMERCIO E SERVICOS LTDA	BRL	25.215,93	25.215,93
855	III	SERPAF FERRAGENS E FERRAMENTAS LTDA	BRL	3.401,57	3.401,57
856	III	SERPO SERVIÇOS DE PORTARIA LTDA	BRL	79.236,66	79.236,66
857	III	SERQUIP- TRATAMENTO DE RESÍDUOS RN- LTDA (FASA)	BRL	83.578,89	82.078,89
858	III	SERV NAC. DE APREND INDUS-SENAI	BRL	19.804,51	19.804,51
859	III	SERVICO AUTONOMO DE AGUA E ESGOTO	BRL	2.442,71	2.442,71
860	III	SERVIÇO NAC.DE APRN.INDUST - SENAI RS	BRL	2.097,14	2.097,14
861	III	SERVICO NACIONAL DE APRENDIZAGEM DF	BRL	6.543,43	6.543,43
862	III	SERVICO SOCIAL DA INDUSTRIA - SESI SP	BRL	4.441,79	4.441,79
863	III	SERVICO SOCIAL DA INDUSTRIA-SESI RS	BRL	19.829,42	19.829,42
866	III	SERVITHERM FORNOS A INDUÇÃO LTDA.	BRL	3.516,33	3.516,33
867	III	SESI - CENTRO DE ATIVIDADE DE SAUDE L BA	BRL	1.016,93	2.000,00
868	III	SEW-EURODRIVE BRASIL LTDA	BRL	10.229,53	8.729,53
869	III	SGC LABMAT ANALISES E ENSAIOS DE MAT. LTDA	BRL	10.864,95	9.864,95
870	III	SGS ICS CERTIFICADORA LTDA	BRL	1.000,00	76,64
871	III	SHANGHAI ZI HUI	USD	103.309,24	103.309,24
872	III	SHERWIN-WILLIAMS DO BRASIL IND.COM.LTDA.	BRL	5.565,82	5.565,82
873	III	SHIMADZU DO BRASIL COMERCIO LTDA	BRL	2.956,41	2.956,41
875	III	SHIP'S CHANDLER COM. DE PROD. MARIT	BRL	2.925,00	2.925,00
876	III	SHV GAS BRASIL LTDA	BRL	4.685,60	4.685,60
878	III	SIDBRAS PRODUTOS SIDERÚRGICOS LTDA.	BRL	242,00	2.000,00
879	III	SIDERURGICA CATARINENSE LTDA	BRL	114.400,00	114.400,00
881	III	SILVANA DOS SANTOS	BRL	893,90	2.000,00
883	III	SIMPRO INTERNACIONAL LLC	BRL	7.784,00	7.784,00
887	III	SIND PATRONAL EMPRESAS PERFURAÇÃO E	BRL	19.927,44	19.927,44
892	III	SINDICATO DOS PETROLEIROS	BRL	20.624,45	20.624,45
894	III	SINDICATO DOS T NA I DA E DO PETROL	BRL	5.112,59	5.112,59
895	III	SINDICATO DOS TRAB. NAS INDUS MET.	BRL	12.777,42	12.777,42
896	III	SINDICATO DOS TRABALHADORES.	BRL	4.903,95	4.903,95
902	III	SINDICATO TRAB.IND.FIAÇÃO	BRL	2.855,73	2.855,73
903	III	SINDICATO TRABALHADORES OFFSHORE DO	BRL	36.877,57	36.877,57
906	III	SISPRO S/A -SERV.E TECNOLOG.DA INFO	BRL	11.799,38	11.799,38
907	III	SIVAT ABRASIVOS ESPECIAIS LTDA	BRL	90,00	2.000,00
908	III	SKY BRASIL SERVICOS LTDA	BRL	3.180,05	3.180,05
909	III	SMALLEY STEEL RIMG COMPANY	USD	3.970,50	3.970,50
910	III	SMAR EQUIPAMENTOS INDUSTRIAIS LTDA	BRL	4.637,13	4.637,13
911	III	SMART COMERCIAL PILAR LTDA	BRL	21.556,25	21.556,25
912	III	SMC PNEUMATICOS DO BRASIL LTDA	BRL	4.053,45	4.053,45
913	III	SMITH INTERNACIONAL DO BRASIL	BRL	31.562,42	31.562,42

Tabela 09 – Credores classes III até o momento pagos (Continua...)

GRUPO LUPATECH - CLASSE III					
Nº	Classe	Nome credor/Razão Social	Moeda	Total Pago	Valor remanescente 02.2019
914	III	SMITH INTERNATIONAL DO BRASIL LTDA	BRL	876.337,17	876.337,17
915	III	SMS SOLUCOES AMBIENTAIS LTDA	BRL	659,50	2.000,00
916	III	SO ESFERAS COMERCIO DE ESFERAS LTDA	BRL	640,60	0,04
917	III	SODEXO DO BRASIL COMERCIAL LTDA	BRL	300.622,02	300.622,02
918	III	SODEXO DO BRASIL COML LTDA	BRL	20.822,30	20.822,30
919	III	SODEXO PASS DO BRASIL SERV.E COM. S	BRL	904.130,43	900.423,63
920	III	SOL COMERCIAL E DISTRIBUIDORA LTDA	BRL	3.186,41	3.186,41
922	III	SONDA PROCWORK INFORMÁTICA LTDA	BRL	16.983,81	16.983,81
924	III	SOSERVI-SOCIEDADE DE SERVICOS GERAI	BRL	7.377,95	7.377,95
925	III	SP EQUIPAMENTOS DE PROTEÇÃO AO TRAB	BRL	3.509,95	3.509,95
926	III	SPADARI CONSULTORIA DE INFORMÁTICA	BRL	173,62	2.000,00
928	III	SPANSET DO BRASIL LTDA	BRL	19.527,96	19.527,96
929	III	SPRAYING SYSTEMS DO BRASIL LTDA	BRL	2.025,90	2.025,90
930	III	SR ENGENHARIA ELETRO MECANICA LTDA	BRL	375,00	2.000,00
931	III	STAFF INFORMÁTICA LTDA	BRL	16.853,98	16.853,98
932	III	START SISTEMA E TECN RECURSOS TERC	BRL	712,60	2.000,00
933	III	STATUS SERVSISTEM LTDA	BRL	27.672,35	27.672,35
934	III	STEELTRAT TRATAMENTO TÉRMICO LTDA	BRL	6.847,16	6.847,16
935	III	STEMAC SA GRUPOS GERADORES PEÇAS	BRL	984,51	2.000,00
936	III	STEMCOR SPECIAL STEELS LLC	USD	5.965,05	5.965,05
938	III	STIM DIAS D'AVILA E REGIAO	BRL	1.236,43	2.000,00
939	III	STV- SEGURANÇA E TRANSP. DE VALORES LTDA	BRL	140.717,88	140.717,88
940	III	SUA CASA MATERIAIS DE CONSTRUCAO LT	BRL	1.000,00	2.000,00
943	III	SUL CORTE IMPO DE FERR LTDA	BRL	4.191,60	2.691,60
944	III	SULAMERICANA INDUSTRIA E COMERCIO L	BRL	20.021,11	20.021,11
945	III	SULCROMO REVESTIMENTOS INDUSTRIAIS	BRL	10.627,50	10.627,50
946	III	SULLAIR DO BRASIL LTDA	BRL	9.383,88	9.383,88
947	III	SUPER PNEUS COMERCIO E IMPORTACAO L	BRL	964,00	2.000,00
948	III	SUPERGASBRAS ENERGIA LTDA	BRL	35.928,37	35.928,37
949	III	SUPERMERCADOS CELEIRO LTDA	BRL	4.406,13	4.406,13
950	III	SUPPLY DRILL COM SERV E LOC MAQ EQU	BRL	17.429,21	17.429,21
951	III	SUZETE SOARES MACHADO	BRL	35,00	-
952	III	SUZHOU SIP STARD VALVE CO., LTD.	USD	51.235,87	51.235,87
953	III	SYNCHRO SISTEMAS DE INFORMACAO LTDA	BRL	255.479,20	253.715,40
956	III	T SYSTEMS DO BRASIL LTDA	BRL	756,34	2.000,00
957	III	TA EXPRESS TRANSPORTE AEREO LTDA	BRL	4.527,01	4.527,01
958	III	TAECO MATERIAIS DE CONSTRUCAO LTDA	BRL	8.228,05	8.228,05
961	III	TECHNIFOR PICTOR LTDA.	BRL	2.062,42	2.062,42
962	III	TECHNOLUB COMERCIO DE PRODUTOS IND.	BRL	2.345,85	2.345,85
963	III	Techocean Offshore Ltda (Brl)	BRL	2.237,84	2.237,84
965	III	TECMETAL CONSULTORIA EM MATERIAIS L	BRL	3.829,08	3.829,08
966	III	TECNOFLOON-BRASFLON COM.E IND.LTDA	BRL	43.158,63	43.158,63
967	III	TECNOFLOON INDUSTRIA E COMERCIO LTDA	BRL	32.533,29	31.033,29
969	III	TECNOLOGIA EM CABOS DE ACO BRASCABO	BRL	5.582,91	5.582,91
970	III	TECNOTRON AUTOMACAO E CONTR.IND.LTDA	BRL	646,66	2.000,00
971	III	TECTOOL COM.E REP.DE MAQUINAS LTDA	BRL	16.309,47	16.309,47
973	III	TEFA EQUIPAMENTOS LTDA	BRL	26.106,94	26.106,94
974	III	TEKNOFIL COMERCIAL LTDA	BRL	2.292,55	2.292,55
975	III	TELECOMUNICAÇÕES DE SÃO PAULO S.A	BRL	83.127,30	83.127,30
976	III	TELEFONICA BRASIL S/A	BRL	6.810,63	5.310,63

Tabela 09 – Credores classes III até o momento pagos (Continua...)

GRUPO LUPATECH - CLASSE III					
Nº	Classe	Nome credor/Razão Social	Moeda	Total Pago	Valor remanescente 02.2019
977	III	TELEMAR NORTE LESTE S/A	BRL	61.388,60	61.388,60
982	III	TESSARO IND METALURGICA LTDA	BRL	1.350,00	1.250,00
983	III	TFT EMPRESA DE TRANSPORTES LTDA	BRL	24.300,00	24.300,00
984	III	THE BANK OF NEW YORK MELLON	USD	24.380.337,90	24.380.337,90
985	III	THE GARDEN CITY, INC.	USD	135.692,86	135.692,86
986	III	THE TIMKEN CORPORATION	USD	13.249,86	13.249,86
988	III	THOR TRANSPORTES DE CARGAS LTDA	BRL	1.699,06	2.000,00
989	III	THREAD PIPER MACHINE COM. E SERV. L	BRL	6.087,88	6.087,88
991	III	TIM CELULAR S.A	BRL	3.367,88	3.367,88
993	III	TISA NORDESTE COM.E REP.LTDA.	BRL	6.111,85	6.111,85
994	III	TL PUBLICACOES ELETRONICAS LTDA	BRL	23.181,77	23.181,77
997	III	TOPSEG ASSESSORIA E CONSULTORIA LTD	BRL	3.023,50	3.023,50
1000	III	TORREFACOES NOIVACOLINENSES LTDA	BRL	3.361,50	3.361,50
1002	III	TORWELL INDUSTRIA MECANICA LTDA.	BRL	14.747,50	14.747,50
1003	III	TOTVS S.A	BRL	80.631,54	80.631,54
1004	III	TRADE POLYMERS DO BRASIL IND.E COM.LTDA	BRL	176.943,25	176.943,25
1005	III	TRANPORTE SÃO GERALDO LTDA	BRL	45.867,58	45.867,58
1008	III	TRANS NEW ABC TRANSPORTADORA LTDA	BRL	30.690,39	30.690,39
1010	III	TRANSCAXIAS LOGISTICA MODAL LTDA	BRL	25.207,43	23.707,43
1011	III	TRANSDISCOVERY TRADUCAO E INTERP.LT	BRL	758,00	2.000,00
1012	III	TRANSEGUR VIGILANCIA E SEGURANCA LT	BRL	39.172,74	39.172,74
1013	III	TRANSEGURTEC TECNOLOGIA EM SERVICOS	BRL	64.496,10	64.496,10
1015	III	TRANSMAGNO TRANSP.RODOVIARIOS LTDA	BRL	73.474,65	73.474,65
1018	III	TRANSPORTADORA DE DIESEL CAVALO MARINHO LTDA	BRL	69.546,94	69.546,94
1019	III	TRANSPORTADORA DINAMICA LTDA	BRL	3.362,14	3.362,14
1022	III	TRANSPORTADORA NORTE FLUMINENSE LTD	BRL	17.166,00	17.166,00
1023	III	TRANSPORTADORA PLIMOR LTDA	BRL	4.966,32	4.966,32
1024	III	TRANSPORTADORA PRIMEIRA DO NORDESTE LTDA	BRL	7.259,25	7.259,25
1029	III	TRANSPORTES TRANSPRADO LTDA	BRL	14.376,95	13.376,95
1035	III	TRIVALE ADMINISTRACAO LTDA	BRL	10.305,15	10.305,15
1036	III	TRIZELL- ASSESS.PLANEJ.E EXEC.DE SE	BRL	31.385,86	29.885,86
1037	III	TROMBINI EMBALAGENS S/A	BRL	6.824,53	6.824,53
1038	III	TSL TRANSP. E SOLUCOES LOGISTICAS LTDA	BRL	5.389,58	5.389,58
1041	III	TUBASA TUBOS DE ACO DE SALVADOR LTD	BRL	6.137,17	6.137,17
1042	III	TUV RHEINLAND DO BRASIL LTDA	BRL	2.428,10	2.428,10
1043	III	UNA PROSIL USINA NOVA AMERICA IND E COM	BRL	6.840,00	6.840,00
1045	III	UNIACO INDUSTRIA & COMERCIO DE CONF	BRL	9.478,50	9.478,50
1046	III	UNIÃO BRASILEIRA DE EDUC.E ASSISTEN	BRL	5.142,85	5.142,85
1047	III	UNICORP RENTALS ADM. DE ATIVOS LTDA	BRL	1.554,46	2.000,00
1048	III	UNIMED NORDESTE RS SOC COOP DE SERV	BRL	304.701,58	302.790,38
1049	III	UNIMED ODONTO S/A	BRL	97.330,02	95.830,02
1050	III	UNIMED SEGUROS SAUDE S/A	BRL	1.395,90	2.000,00
1053	III	USIMAC DE MACAE COM.E SERV. LTDA	BRL	1.924,24	2.000,00
1056	III	VALETE EDITORA TECNICA COMERCIAL LT	BRL	2.148,46	2.148,46
1057	III	VALLOUREC MANNESMANN OIL & GAS FRAN	EUR	4.673,50	4.673,50
1058	III	VALMAC SERV. EM EQUIP. P/ PETROLEO	BRL	745,00	2.000,00
1059	III	VALMAN IND. METALURGICA LTDA (FASA)	BRL	307.873,90	305.953,10
1060	III	VARCO INTERNATIONAL DO BRASIL EQUIP	BRL	389.958,23	387.791,63
1061	III	VAREJAO DO CAMINHONEIRO PECAS E ACE	BRL	2.062,49	2.062,49
1063	III	VBR LOGISTICA LTDA	BRL	1.488,66	2.000,00

Tabela 09 – Credores classes III até o momento pagos

GRUPO LUPATECH - CLASSE III					
Nº	Classe	Nome credor/Razão Social	Moeda	Total Pago	Valor remanescente 02.2019
1064	III	VECOM BRASIL INDUSTRIA E COMERCIO L	BRL	1.108,00	2.000,00
1067	III	VELOCE LOGISTICA S.A.	BRL	1.258,51	2.000,00
1071	III	VIACAO AGUIA BRANCA S/A	BRL	2.525,55	2.525,55
1073	III	VIACAO NORDESTE LTDA	BRL	4.827,33	4.827,33
1074	III	VIACAO PRINCESA TECELA TRANSP. LTDA	BRL	5.328,96	5.328,96
1075	III	VIANA OFFSHORE COMERCIO LTDA	BRL	32.398,07	32.398,07
1076	III	VICINAY CADENAS S.A.	USD	109.672,20	109.672,20
1077	III	VILLARES METAIS USINA DE SUMARE	BRL	17.765,98	16.265,98
1079	III	VIPETRO - VILMAR PEREIRA LTDA	BRL	500,00	2.000,00
1080	III	VIRAJ & PARNOX IND E COM.EIRELI-DIV.VIRA	BRL	17.051,11	17.051,11
1081	III	WISE VIGILANCIA E SEGURANCA LTDA	BRL	12.344,35	12.344,35
1084	III	VOGEL TRANS. E AGENC.DE CARGA INT.	BRL	39.701,34	39.701,34
1085	III	VOTORANTIM CIMENTOS N/NE S/A	BRL	49.889,98	49.889,98
1086	III	VP ASSESSORIA E SERVICOS LTDA	BRL	6.466,72	6.466,72
1088	III	W STEEL INDUSTRIA E COMERCIO LTDA	BRL	1.591,00	2.000,00
1090	III	WALHATUR VIAGENS E TURISMO LTDA (FASA)	BRL	442.475,72	440.151,72
1093	III	WATSON – MARLOW BREDEL IND. COM. B.	BRL	1.049,95	2.000,00
1094	III	WEBB NEGÓCIOS S/A	BRL	232.882,48	232.882,48
1096	III	WEIR SPM DO BRASIL COM. LOC. E INST	BRL	4.836,68	4.836,68
1097	III	WEST BRASIL LUBRIFICANTES LTDA.	BRL	363,70	-
1098	III	WEST GROUP TREINAMENTOS IND LTDA	BRL	5.318,47	5.318,47
1099	III	WESTLOCK EQUIPAMENTOS DE CONTROLE LTDA	BRL	364.240,99	364.240,99
1100	III	WHIRLPOOL S.A	BRL	1.087,16	2.000,00
1101	III	WHITE MARTINS GASES IND. DO NORDEST	BRL	6.736,75	6.736,75
1102	III	WHITE MARTINS GASES INDS. LTDA	BRL	2.428,63	2.428,63
1103	III	WM TOOLS INDUST. DE FERRAMENTAS L	BRL	8.750,00	8.750,00
1104	III	WUHU CNM VALVE IND CO LTD	USD	89.089,98	89.089,98
1105	III	WYLLTEK ELETRO-ELETRONICA E TELEINF	BRL	11.543,12	11.543,12
1106	III	YANCHENG SUNT VALVE CO.	CNY	78.456,34	77.368,32
1107	III	YANCHENG SUNT VALVE CO..	USD	324.141,06	324.141,06
1108	III	ZEMA ZSELICS LTDA	BRL	3.139,90	3.139,90
1110	III	ZHEJIANG MINMETALS SANHE IMP.EXP.CO LTDA	USD	194.893,22	194.266,79
1111	III	ZHEJIANG UNIFULL INDUSTRIAL	USD	1.097.166,76	1.097.166,76
1112	III	ZIRCONTEC IND E COM DE ZIRCONIO LTDA	BRL	19.720,26	19.720,26
1113	III	ZMH SILVICULTURA AS	BRL	102.750,37	102.750,37
1114	III	ZURICH MINAS BRASIL SEGUROS S.A.	USD	51.978,48	51.978,48
Total			BRL	170.259.999,09	169.829.976,59
Total			USD	30.746.156,89	30.745.530,46
Total			CNY	78.456,34	77.368,32
Total			EUR	7.654,25	7.654,25

Tabela 10 – Credores classes IV até o momento pagos (Continua...)

GRUPO LUPATECH - CLASSE IV					
Nº	Classe	Nome credor/Razão Social	Moeda	Total Pago	Valor remanescente 02.2019
1	IV	A & B TELEMANTENÇÃO LTDA	BRL	15.715,37	15.715,37
2	IV	A COELHO PENNA HOTEL ME	BRL	2.827,75	2.827,75
3	IV	A G CASELLA TRANSPORTES E LOGISTICA	BRL	11.787,15	10.287,15
4	IV	A Q LASER IMPRESSOES GRAFICA LTDA	BRL	626,30	2.000,00
5	IV	A SEDUTORA MALHAS LTDA - ME	BRL	4.110,00	4.110,00
6	IV	A. FRANCO METALÚRGICA LTDA EPP	BRL	880,00	2.000,00
7	IV	A.F.S.ASSISTENC.TEC.DE INSTRUMENTOS	BRL	868,00	2.000,00
8	IV	A.NETO TRANSPORTE LTDA - ME	BRL	8.398,37	8.398,37
9	IV	A.S.S.P ASSESSORIA DE SEGURANCA PAT	BRL	30.326,36	30.326,36
10	IV	ABRASIVOS REDESCOR DO BRASIL LTDA	BRL	2.893,50	2.893,50
11	IV	ABRILSAN ASSESSORIA EM CARTORIOS DE	BRL	21.247,55	21.247,55
12	IV	ACME SERVIÇOS E LOCAÇÕES LTDA ME	BRL	2.061,25	2.061,25
13	IV	AÇO NORTE DISTRIBUIDORA DE AÇO LTDA	BRL	29.493,26	29.493,26
14	IV	ACOMAQUINA COMERCIO E SERVICOS LTDA	BRL	10.923,25	10.923,25
15	IV	ACRIJAS ARTES COM.E SERV. LTDA ME	BRL	2.187,25	2.187,25
16	IV	ACRP PRESTACAO DE SERVICOS EVENTUAL	BRL	86.332,46	84.787,46
17	IV	ADA CONSULTORIA LTDA - ME	BRL	4.837.474,72	4.837.474,72
18	IV	ADEILSON DE ARAUJO TRINDADE - ME	BRL	1.939,00	2.000,00
19	IV	ADEMAR AIRES DA SILVA - ME	BRL	1.600,00	2.000,00
20	IV	ADUFAST SERVICOS ADUANEIROS LTDA -	BRL	2.296,00	1.250,00
21	IV	ADVERBUM SERVICOS DE TRADUCAO INTER	BRL	5.205,54	5.205,54
22	IV	AFFONSO GRANDO E FILHA LTDA	BRL	8.777,50	8.777,50
23	IV	AGNALDO ROSA COMPRESSORES EPP	BRL	2.743,82	2.743,82
24	IV	AILTON CLAUDIO PILAO ME	BRL	658,26	2.000,00
25	IV	ALEMA IND.E COM. PROD.METALURGICOS LTDA	BRL	31.372,46	29.872,46
26	IV	ALFA MAX COMERCIAL LTDA - ME	BRL	15.061,26	15.061,26
27	IV	ALFATEC INFO TECNOLOGIA LTDA	BRL	2.985,40	2.985,40
28	IV	ALIANZZA OFFSHORE SERV TECNICOS LTD	BRL	4.538,88	4.538,88
29	IV	ALIGERA EQUIPAMENTOS DIGITAIS LTDA	BRL	1.814,00	2.000,00
30	IV	ALIMENTO SAUDEL RESTAURANTE LTDA	BRL	63.303,39	63.303,39
31	IV	ALTERNATIVE EMPREEND IMOBILIARIOS	BRL	113.812,44	112.092,84
32	IV	ALUMAQUINAS ALUGUEL MAQ. E VEIC. LT	BRL	12.700,00	11.200,00
33	IV	ALVO METAL MECANICA LTDA	BRL	12.205,00	12.205,00
34	IV	AM ABRANTES DE OLIVEIRA (BRL)	BRL	1.187,68	2.000,00
35	IV	AM LOGISTICA E TRANSPORTE LTDA - ME	BRL	94.305,89	94.305,89
36	IV	AMARILDO FERNANDO SOARES ME	BRL	1.224,00	2.000,00
37	IV	ANA ANGELICA MATOS DOS SANTOS	BRL	3.595,71	3.595,71
38	IV	ANALISYS LABORATORIO CLINICO LTDA-M	BRL	2.132,50	2.132,50
39	IV	ANDERSON OLIVEIRA SANTOS ME	BRL	750,00	508,00
40	IV	ANDRADE AMORIM IND. COM. LTDA - ME	BRL	5.696,14	5.696,14
41	IV	ANDRÉIA SOUZA ARNAUD - ME.	BRL	185,00	2.000,00
42	IV	ANGELICA RABELO BISPO SILVA DE CATU	BRL	1.966,00	2.000,00
43	IV	ANTONIO CARLOS SABACK ALVES JUNIOR	BRL	6.471,99	6.471,99
44	IV	ANTONIO MARCO ANDRADE SABACK ALVES	BRL	2.358,70	2.358,70
45	IV	ANTONUCCI & AGOSTINHO COMERCIAL LTD	BRL	1.884,25	2.000,00
46	IV	ANTUAN TRANSP COM DE METAIS	BRL	4.812,50	4.812,50
47	IV	APEVIS - TECNOLOGIA IND. COM. SERV.	BRL	43.342,10	43.342,10
48	IV	APLIGRAF APLICATIVOS GRAFICOS LTDA	BRL	3.175,55	3.175,55
49	IV	ARAUJO & CUNHA SOLUCOES EMPRESARIAI	BRL	1.000,00	2.000,00
50	IV	AR-LUG COMPRESSORES E EQUIP. LTDA	BRL	4.257,40	4.257,40

Tabela 10 – Credores classes IV até o momento pagos (Continua...)

GRUPO LUPATECH - CLASSE IV					
Nº	Classe	Nome credor/Razão Social	Moeda	Total Pago	Valor remanescente 02.2019
51	IV	ARTOOLS IND. E COM. DE FERRAMENTAS	BRL	100,00	2.000,00
52	IV	ASTRA 19 COMERCIO E SERVICOS LTDA	BRL	3.066,34	3.066,34
53	IV	ASTRAL NORTE FLUM SANEAMENTO BASICO	BRL	4.285,00	4.285,00
54	IV	ASTRAN MUDANÇAS E TRANSPORTES LTDA	BRL	4.700,00	4.700,00
55	IV	ATUAL MACAENSE DIST. DE MAT. ESCR.	BRL	3.051,10	3.051,10
56	IV	AVANT IND.E COM.DE PROD.SINTETICO E	BRL	8.659,50	8.659,50
57	IV	AV-COM.MANGUEIRAS CONEXOES SERVICOS	BRL	3.086,98	3.086,98
58	IV	AVENIDA TEMPER BOX VIDRACARIA E HID	BRL	465,00	-
59	IV	B. A. CALMON COMERCIO DE AUTO PECAS	BRL	5.830,71	5.830,71
60	IV	B.T DA SILVA-ME	BRL	2.718,02	2.718,02
61	IV	B.T.I. BORRACHAS E TECNICAS IND LTD	BRL	4.425,00	4.425,00
62	IV	BARROSO GARCEZ COMÉRCIO E SERVIÇO L	BRL	3.962,80	3.962,80
63	IV	BEGLLIM EMBALAGEM E RECIC.DE PLASTI	BRL	660,00	-
64	IV	BEL QUIMICA COMERCIO DE PRODUTOS LT	BRL	17.166,64	15.666,64
65	IV	BENACONTE SERVICOS LTDA	BRL	3.030,00	3.030,00
66	IV	BENTO JOSE DA SILVA - ME	BRL	6.115,17	6.115,17
67	IV	BERGAMINI INDUSTRIA E COMERCIO DE R	BRL	5.674,00	5.674,00
68	IV	BM&A Propriedade Intelectual	BRL	5.111,94	5.111,94
69	IV	BMA TAX - CONSULTORIA E ASSESSORIA	BRL	71.396,16	71.396,16
70	IV	BOMPARC OFFSHORE COM.SERV.E LOC.LTD	BRL	25.465,21	25.465,21
71	IV	BR PARAFUSOS IMPORTADORA COMERCIAL	BRL	3.588,19	2.088,19
72	IV	BRADISA COMERCIO DE PROD. ELET. LTD	BRL	1.139,90	2.000,00
73	IV	BRASCOM SERV. E COM. DE REFRIG. LTD	BRL	2.710,00	2.710,00
74	IV	BRAZONI COM.DE FILTROS E PECAS LTDA	BRL	1.461,30	2.000,00
75	IV	BRISSETT & BRISSETT EVENTOS LTDA	BRL	5.019,61	5.019,61
76	IV	BRUNO LUMACK DO MONTE LOYO	BRL	2.925,00	2.925,00
77	IV	BRV SERVIÇOS LTDA	BRL	3.890,09	3.890,09
78	IV	BSA CONSTRUTORA E ADMINISTRADORA LT	BRL	9.404,82	9.404,82
79	IV	C R ANDRADE COM DE ALIMENTOS E TRAN	BRL	1.741,44	2.000,00
80	IV	CARLOS ALBERTO MATIAS FILHO - ME	BRL	7.298,36	7.298,36
81	IV	CARVALHO & BARBEIRO CAR. REP. COM LTDA	BRL	2.139,00	1.250,00
82	IV	CASA CENTELHA	BRL	6.221,52	6.221,52
83	IV	CASA DAS VEDACOES HIDRAULICA LTDA	BRL	2.999,50	2.999,50
84	IV	CASA DO PARAFUSO LTDA.EPP	BRL	117,00	2.000,00
85	IV	CAT-CAMARGO ASSISTENCIA TECNICA LTD	BRL	7.445,50	5.945,50
86	IV	CAZUMBA - CONSTRUTORA LTDA	BRL	312.535,48	309.554,08
87	IV	CENCI COM.DE EXTINTORES LTDA.	BRL	1.474,75	2.000,00
88	IV	CENTRAL DE ACO MACAE LTDA	BRL	1.563,99	2.000,00
89	IV	CENTRAL DE SUPRIMENTOS COM.MAT.ELET	BRL	12.777,05	12.777,05
90	IV	CERT'S CONTROL COM E SERV DE ENG LT	BRL	130.541,27	126.431,07
91	IV	CETAN CENTRO TECNOLOGICO DE ANALISE	BRL	2.610,74	2.610,74
92	IV	CIKALA COMERCIO E SERVICOS LTDA - M	BRL	435,60	2.000,00
93	IV	CIONA COMERCIO DE PNEUS LTDA.	BRL	11.750,00	11.750,00
94	IV	CLAMET CLINICA MED AMBULATORIAL E M	BRL	437,50	-
95	IV	CLASSICA TRANSPORTES E LOGISTICA LT	BRL	38.400,03	38.400,03
96	IV	COATINGTEC REVESTIM.S TECN.DE METAI	BRL	4.452,25	4.452,25
97	IV	COMERCIAL SMP LTDA - EPP	BRL	2.846,05	2.846,05
98	IV	COMERCIO DE METAIS BRONZE LTDA	BRL	24.777,30	24.777,30
99	IV	COMERCIO DE TINTAS MENDES E PEREIRA	BRL	247,00	2.000,00
100	IV	COMPRESSULL PECAS E SERVICOS LTDA	BRL	3.191,09	3.191,09

Tabela 10 – Credores classes IV até o momento pagos (Continua..)

GRUPO LUPATECH - CLASSE IV					
Nº	Classe	Nome credor/Razão Social	Moeda	Total Pago	Valor remanescente 02.2019
101	IV	CONFIARE SERVICOS EMPRESARIAIS LTDA	BRL	1.411,00	2.000,00
102	IV	CONNEMAT - CONS TEC EM ADM DE MAT L	BRL	11.890,21	11.890,21
103	IV	CONSULTORIA EMPRESARIAL E AMBIENTAL	BRL	19.195,53	19.195,53
104	IV	CONTE & SILVA LABORATÓRIO AMBIENTAL	BRL	364,00	2.000,00
105	IV	CORRPACK DO BRASIL IND. COM. EMBALA	BRL	2.042,96	2.042,96
106	IV	COSTELA GRILL RESTAURANTE A KILO LT	BRL	32.095,40	32.095,40
107	IV	CRIART TECH DO BRASIL LTDA	BRL	1.042,10	2.000,00
108	IV	CROMATUDO SERVIÇOS DE CROMAGEM LTDA	BRL	5.364,12	5.364,12
109	IV	CROMOTECNICA RETIF MANUT DE EQUIP I	BRL	4.722,50	4.722,50
110	IV	CRS COMPRESSORES LTDA	BRL	3.180,00	3.180,00
111	IV	CRV-TROCADORES CALOR E RADIADORES	BRL	1.700,00	2.000,00
112	IV	CYNTHIA MATULIONES DE FARIA - ME	BRL	13.978,15	12.478,15
113	IV	D F KLEIN RADIADORES	BRL	4.920,00	4.920,00
114	IV	D R BITTENCOURT ME	BRL	6.887,50	6.887,50
115	IV	D T M TRANSPORTES E LOGISTICA LTDA	BRL	9.635,31	9.635,31
116	IV	D.M.L - EMPILHADEIRAS LTDA - EPP	BRL	3.954,01	3.954,01
117	IV	DAGUETTI & CIA MAT.DE CONSTRUÇOES L	BRL	5.000,00	5.000,00
118	IV	DANIELE JALLES DA SILVA - ME	BRL	350,00	2.000,00
119	IV	DC INDUSTRIA MECANICA LTDA-ME	BRL	12.531,19	12.531,19
120	IV	DCM MATERIAIS INDUSTRIAIS LTDA.	BRL	1.451,00	2.000,00
121	IV	DEBORA MORAES PRODUTOS DESCARTAVEIS	BRL	640,00	2.000,00
122	IV	DELTA LASER CORTES E MATRIZES LTDA	BRL	930,13	2.000,00
123	IV	DETECTA FIR. COM DE EQUIP. HID.E CO	BRL	302,00	2.000,00
124	IV	DIGGO TRANSPORTES LTDA EPP	BRL	2.163,13	2.163,13
125	IV	DINAMICA MAQUINAS E EQUIPAMENTOS LT	BRL	5.013,89	5.013,89
126	IV	DINAMICA RIO FERRAMENTAS ELETRICAS	BRL	258,00	2.000,00
127	IV	DM ASSESSORIA E SISTEMAS LTDA	BRL	7.558,83	7.558,83
128	IV	DM DE JESUS SILVA DE COITE - ME	BRL	8.564,62	7.064,62
129	IV	DNB DISTNACIONAL DE BOMBAS LTDA	BRL	2.610,60	2.610,60
130	IV	DOURADO LOGISTICA, TRANSPORTES E SE	BRL	3.976,59	3.976,59
131	IV	DSEED DESENVOLVIMENTO E QUAL. LTDA- ME	BRL	2.500,00	2.500,00
132	IV	DUARTE CONSULTING REC. E SELECAO LT	BRL	2.832,12	2.832,12
133	IV	DUARTE DE SOUZA RODRIGUES	BRL	31.006,54	31.006,54
134	IV	E FLORENCIO DA COSTA - EPP	BRL	420.097,75	419.097,75
135	IV	E L DO NASCIMENTO - ME	BRL	434,00	2.000,00
136	IV	E S SIQUEIRA INFORMATICA SERVICOS L	BRL	2.122,09	2.122,09
137	IV	E. DA S. RODRIGUES	BRL	28.257,50	28.257,50
138	IV	E.S. BATISTA OTICA-ME	BRL	2.943,00	1.443,00
139	IV	EDVALDO ARAUJO DE JESUS	BRL	2.906,25	2.906,25
140	IV	EFETIVARH CONSULTORIA EM RH E SERV	BRL	4.487,35	4.487,35
141	IV	ELAINE CRISTINA PEREIRA SANTOS	BRL	8.403,73	8.403,73
142	IV	ELETEL COMERCIO E REPRESENTACAO LTD	BRL	1.611,80	2.000,00
143	IV	ELETRICIDADE INDUSTRIAL LTDA	BRL	3.699,60	3.699,60
144	IV	ELETROAUTO- PECAS AUTOMOTIVAS LTDA	BRL	1.798,00	2.000,00
145	IV	ELETRONICA STERIO-CAR LTDA - MEE	BRL	2.145,19	2.145,19
146	IV	ELETROROCK ASSISTENCIA TECNICA LTDA	BRL	7.754,00	7.754,00
147	IV	ELFA SERVICOS INDUSTRIAIS LTDA.- ME	BRL	2.700,00	2.700,00
148	IV	ELIZABETE ELISABETH COM.E SERV.LTDA	BRL	28.218,45	28.218,45
149	IV	ELOVAN TRANSPORTES LTDA	BRL	392,16	2.000,00
150	IV	EMBALAGENS CAREGNATO LTDA	BRL	15.993,85	15.993,85

Tabela 10 – Credores classes IV até o momento pagos (Continua..)

GRUPO LUPATECH - CLASSE IV					
Nº	Classe	Nome credor/Razão Social	Moeda	Total Pago	Valor remanescente 02.2019
151	IV	EMBALAGENS M AUGUSTO BONATTO LTDA	BRL	815,00	2.000,00
152	IV	EMBRAB-EMPRESA BRASILEIRA DE VENDAS	BRL	2.518,89	2.518,89
153	IV	EMEL PRESTACAO DE SERVICO LTDA ME	BRL	82.516,36	80.995,56
154	IV	EMPRESA BRASILEIRA DE ENSAIOS LTDA	BRL	4.931,25	4.931,25
155	IV	EMPRESA COM.SERV.OFF-SHOR.RAF.BOGES	BRL	3.657,78	3.657,78
156	IV	EPEBRAS EQUIP PETROLIF BRAS EIRELI	BRL	20.118,00	20.118,00
157	IV	ERIDALVA ROCHA SANCHES DO AMARAL ME	BRL	6.564,20	6.564,20
158	IV	ESCOLA TEC.S.JORGE GUERREIRO LTDA	BRL	100,00	2.000,00
159	IV	ESFEROVAL REPRESENTAÇÕES LTDA - EPP	BRL	109.467,10	109.467,10
160	IV	ESPRESSOMAQ 2000 COM E SERV DE MAQ.	BRL	190,00	-
161	IV	ETAG REPRESENTAÇÕES COMERCIAIS LTDA - EPP	BRL	14.043,15	12.543,15
162	IV	EUROFORMY CONF. DE UNIF. LTDA-EPP	BRL	3.210,00	3.210,00
163	IV	EXPRESSO MACAÉ	BRL	14.188,66	14.188,66
164	IV	EXTINCHAMAS MONTAGENS E INSTALACOES	BRL	1.469,00	2.000,00
165	IV	F & J PRESTADORA DE SERVICOS LTDA	BRL	1.217,97	2.000,00
166	IV	F. LOPES ASSESSORIA E CONSULTORIA LTDA	BRL	696,97	1.750,00
167	IV	F. SANTOS INDUSTRIA COMERCIO E SERV	BRL	11.783,01	11.783,01
168	IV	FABIO MORAIS DECORACOES - ME	BRL	2.215,00	2.215,00
169	IV	FASA EQUIPAMENTOS INDUSTRIAIS LTDA	BRL	2.149,50	2.149,50
170	IV	FEIRENSE RETIFICA DE MOTORES LTDA	BRL	5.250,00	5.250,00
171	IV	FERCIL FERRAMENTAS CORREIAS E MANG.	BRL	1.143,52	2.000,00
172	IV	FERRAMENTAS UBRA LTDA	BRL	5.517,93	5.517,93
173	IV	FERRO E ACO PODEROSOS DA PENHA LTDA	BRL	100,00	2.000,00
174	IV	FILLNET COMERCIO E SERVICO DE INFOR	BRL	1.793,90	2.000,00
175	IV	FLAT LUX CONSULTORIA E SERVICOS LTD	BRL	955,00	2.000,00
176	IV	FLEETCOM SERVICOS TECNOLOGIA LTDA	BRL	750,00	1.220,00
177	IV	FLUXOVAL REPRESENTAÇÕES E COMERCIAIS - ME	BRL	26.094,50	26.094,50
178	IV	FMC COMERCIO DE ELETROELETRONICOS L	BRL	6.764,08	6.764,08
179	IV	FORMATHO IMPRESSOS LTDA-EPP	BRL	2.061,00	2.061,00
180	IV	FOURNY & FOURNY LTDA	BRL	6.010,00	6.010,00
181	IV	FR COMERCIO DE EXTINTORES LTDA	BRL	288,00	-
182	IV	FRA INDUSTRIA METALURGICA LTDA	BRL	17.281,20	15.781,20
183	IV	FRANCISCO DE ASSIS DA SILVA MACHADO	BRL	400,00	2.000,00
184	IV	FREE TEST-REP.E INST.IND.LTDA	BRL	2.166,00	2.166,00
185	IV	FRIOTEC REFRIGERAÇÃO LTDA.	BRL	5.443,00	5.443,00
186	IV	FW COMERCIO E REPRESENTACOES LTDA -	BRL	1.275,00	2.000,00
187	IV	G & G AUTOMAÇÃO LTDA	BRL	12.139,00	12.139,00
188	IV	G LIMP INDUSTRIA E COMERCIO DE DESE	BRL	6.699,00	6.699,00
189	IV	G P FERNANDES ME	BRL	3.053,75	3.053,75
190	IV	G PEREIRA DA CUNHA - ME	BRL	425.626,05	425.626,05
191	IV	GADE CARGO EXPRESS E TURISMO LTDA E	BRL	3.250,00	3.250,00
192	IV	GASEO GERENCIAMENTO E ASSESSORIA EM	BRL	1.366,25	2.000,00
193	IV	GEETEC EQUIPAMENTOS INDUSTRIAIS LTDA.	BRL	4.780,00	4.780,00
194	IV	GEOPLANET CONSULTORIA GEOAMBIENTAL	BRL	3.462,00	3.462,00
195	IV	GERALDO NUNES FREIRE	BRL	3.576,83	3.576,83
196	IV	GESELDA MEDEIROS CAMARA - ME	BRL	5.313,85	5.313,85
197	IV	GETRA GESTAO AMBIENTAL LTDA	BRL	1.322,96	2.000,00
198	IV	GFF COMERCIO & SERVICOS LTDA	BRL	8.119,00	8.119,00
199	IV	GIRA-ESTOQUE COMERCIAL DE PRODUTOS	BRL	2.590,83	2.590,83
200	IV	GIRON COM.LOGISTICA DE RESIDUOS LTD	BRL	19.031,89	19.031,89



Tabela 10 – Credores classes IV até o momento pagos (Continua..)

GRUPO LUPATECH - CLASSE IV					
Nº	Classe	Nome credor/Razão Social	Moeda	Total Pago	Valor remanescente 02.2019
201	IV	GLASSPACK BRASIL LTDA	BRL	3.522,88	3.522,88
202	IV	GOMES MONTEIRO E SERVI. INFORMATICA	BRL	4.862,78	4.862,78
203	IV	GR - CONSTRUÇÕES SERVIÇOS GERAIS LT	BRL	12.042,50	12.042,50
204	IV	GRACA TERRA HOTEL TURISMO LTDA	BRL	1.588,29	2.000,00
205	IV	GRAFFCOR GRAFICA E EDITORA LTDA - M	BRL	4.326,40	4.326,40
206	IV	GRAFICA AGETRA LTDA	BRL	961,50	2.000,00
207	IV	GRAFICA BOROTO LTDA	BRL	380,00	-
208	IV	GRAFICA LITORAL DE MACAE LTDA	BRL	300,00	-
209	IV	GRAGEANA TRANSPORTES E COM LTDA	BRL	19.170,81	19.170,81
210	IV	GUEDES E SILVA PECAS SERVICOS LTDA	BRL	5.954,00	5.954,00
211	IV	GUERRERO LOCACAO DE MAQUINAS LTDA M	BRL	6.882,50	6.882,50
212	IV	GUTO & CACAL INDUSTRIA COMER.E SERV	BRL	8.507,82	8.507,82
213	IV	GUZZO PARAFUSOS LTDA ME	BRL	8.557,79	8.557,79
214	IV	H&P HIDRAULICA PNEUMATICA DE MACAE	BRL	6.702,35	6.702,35
215	IV	HAFID COMERCIO E REPRESENTACOES LTD	BRL	1.283,44	2.000,00
216	IV	HIDRITEC COM.E MANUT.DE MAT.HIDRAUL	BRL	300,00	2.000,00
217	IV	HIDROINOX CANEXOES LTDA	BRL	26.332,87	26.332,87
218	IV	HIDROSOLO SERVICOS HIDROGEOL E GEOL	BRL	20.821,96	20.821,96
219	IV	HITA VEDAÇÕES LTDA	BRL	320,00	2.000,00
220	IV	HOTEL TURISTICO DE ALAGOINHAS LTDA	BRL	32.888,81	32.888,81
221	IV	HULKS INTERNACIONAL CARGA LTDA	BRL	2.147,50	2.147,50
222	IV	I.V. LOCACOES DE EQUIPAMENTOS LTDA	BRL	80.384,13	80.384,13
223	IV	IDEAL RADIAD.E BATERIAS PARA VEÍC.	BRL	2.325,00	2.325,00
224	IV	ILUMINAR COMERCIAL ELETRICA LTDA ME	BRL	2.328,38	2.328,38
225	IV	IMDS IND DE MATRIZES DISP E SOL ESP LTDA	BRL	2.227,27	2.227,27
226	IV	IMPACTO FERRAMENTAS & EPIS LTDA-ME.	BRL	2.881,00	2.881,00
227	IV	INAGUA DISTRIBUIDORA DE AGUAS MINER	BRL	660,00	-
228	IV	INDUWAL COM. DE MAT. INDUSTRIAIS LT	BRL	12.066,80	12.066,80
229	IV	INFOCONSULT INFORMATICA LTDA	BRL	275,36	2.000,00
230	IV	INPACKAGE IND E COM EMBAL MAD LTDA	BRL	1.370,40	2.000,00
231	IV	IQN COMERCIAL DE TINTAS LTDA	BRL	1.684,70	2.000,00
232	IV	IR COMERCIAL LTDA	BRL	5.150,00	5.150,00
233	IV	IRMAOS BALTAZAR LTDA	BRL	470,00	2.000,00
234	IV	ISA OFFSHORE LTDA	BRL	144.400,00	144.400,00
235	IV	ISOFUND MOD. IND. E COM. LTDA EPP	BRL	29.370,00	27.870,00
236	IV	ITERIS CONSULTORIA E SOFTWARE LTDA	BRL	37.442,01	37.442,01
237	IV	J C FRAGOSO REPAROS - ME	BRL	545.667,89	545.667,89
238	IV	J F NOGUEIRA DE MACEDO E BRITO - ME	BRL	3.336,00	1.836,00
239	IV	J G DE JESUS METALURGICA - ME	BRL	20.537,05	20.537,05
240	IV	J MACHADO COMERCIO DE PETROLEO LTDA	BRL	140.554,20	140.554,20
241	IV	J MEDEIROS METAIS COMERCIO LTDA ME	BRL	3.070,18	3.070,18
242	IV	J P DE ANDRADE ELETRICO	BRL	2.024,50	2.024,50
243	IV	J ROBERTO DE LIMA ME	BRL	14.291,55	14.291,55
244	IV	J. B. DA CUNHA ME	BRL	4.634,00	4.634,00
245	IV	J.B COMERCIO E MANUTENCAO EQUIPAMEN	BRL	2.340,00	2.340,00
246	IV	J.C.T. MESQUITA COMERCIO LTDA (BRL)	BRL	2.823,01	2.823,01
247	IV	J.H.M. MOTORES E EQUIPAMENTOS INDU	BRL	2.606,00	2.606,00
248	IV	JCL EXPRESS TRANSP E SERVICOS LTDA.	BRL	120,00	-
249	IV	JCM MACAE INFORMATI.CONS.SISTEMAS L	BRL	8.551,84	8.551,84
250	IV	JCN COMERCIO E REPRESENTÇÕES EIRELI	BRL	50.398,17	48.898,17

Tabela 10 – Credores classes IV até o momento pagos (Continua..)

GRUPO LUPATECH - CLASSE IV					
Nº	Classe	Nome credor/Razão Social	Moeda	Total Pago	Valor remanescente 02.2019
251	IV	JDM USINAGEM E FERRAMENTARIA LTDA -	BRL	882,40	2.000,00
252	IV	JOABAS TRANSPORTE LTDA - ME	BRL	174.855,52	174.855,52
253	IV	JOAO CARLOS COELHO DE ALMEIDA	BRL	190,00	2.000,00
254	IV	JORGE HENRIQUE PERUNA MENDES	BRL	5.930,00	5.930,00
255	IV	JOSE MILTON PEREIRA DOS SANTOS - EP	BRL	12.338,33	12.338,33
256	IV	JOSELITO MAMONA LIMA	BRL	18.564,89	18.564,89
257	IV	JS COMERCIO DE VEICULOS LTDA ME	BRL	666,67	2.000,00
258	IV	JUAREZ FERNANDES DE QUEIROZ	BRL	6.014,75	4.514,75
259	IV	JULIANA M.S. DE SOUZA - ME	BRL	4.200,00	4.200,00
260	IV	KABOO TECNOLOGIA SERVICOS DE INFORM	BRL	145.785,20	143.862,60
261	IV	KAP RETIFICA LTDA - ME	BRL	10.000,00	10.000,00
262	IV	KATALOGG LOCAÇÃO DE BENS MÓVEIS LTDA- ME (FASA)	BRL	5.406,80	3.906,80
263	IV	KMG TRANSPORTE E LOCAÇÃO DE VEIC. L	BRL	3.146,31	3.146,31
264	IV	KORLOY VALE COM E IMPORTADORA LTDA	BRL	280,00	2.000,00
265	IV	L & M ELETRICIDADE LTDA - ME	BRL	1.509,07	2.000,00
266	IV	L G C VASCONCELOS - EPP	BRL	6.374,80	6.374,80
267	IV	L N FERNANDES - ME	BRL	9.996,00	9.996,00
268	IV	L.A. FERNANDES REPRESENTAÇÕES - EPP	BRL	170.791,42	170.791,42
269	IV	LABORATORIO DE ANALISES MICROLAB LT	BRL	292,70	-
270	IV	LABORATORIO QUALIDADE LTDA	BRL	2.351,94	2.351,94
271	IV	LABORATORIO QUIMIOAMBIENTAL LTDA	BRL	11.586,28	11.586,28
272	IV	LABORATORIO VERANENSE LTDA	BRL	5.177,42	5.177,42
273	IV	LABORTEC METROLOGIA LTDA	BRL	405,00	2.000,00
274	IV	LAMBDA INSPECOES, TREINAMENTO E SER.	BRL	11.741,99	11.741,99
275	IV	LARRO COMERCIO DE MOVEIS LTDA ME	BRL	2.724,00	2.724,00
276	IV	LAUTEC EQUIPE TEC. ENG.S C LTDA	BRL	2.093,13	2.093,13
277	IV	LAVANDERIA CHINEZA LTDA - ME	BRL	900,80	2.000,00
278	IV	LAZARO DONIZETTI SILVA - ME	BRL	2.078,97	2.078,97
279	IV	LCA ASSESSORIA DE ENGENHARIA LTDA	BRL	30.302,41	28.802,41
280	IV	LCM INSTALADORA COMERCIAL LTDA	BRL	700,00	2.000,00
281	IV	LEOCLAUDIO SILVA DOS SANTOS - ME.	BRL	8.345,00	8.345,00
282	IV	LEONARDO DO NASCIMENTO BORGES	BRL	83,00	2.000,00
283	IV	LGM TRANSPORTES E LOGISTICA LTDA ME	BRL	57.150,47	57.150,47
284	IV	LIECO LAVANDERIA INDUSTRIAL LTDA -	BRL	57.463,64	57.463,64
285	IV	LIGAMET PRODUTOS METALURGICOS LTDA	BRL	6.180,00	6.180,00
286	IV	LIMA E ROCHA ENGENHARIA LTDA	BRL	2.700,54	2.700,54
287	IV	LM INDUSTRIA E COM. DE VEDACOES LTD	BRL	2.943,42	2.943,42
288	IV	LOJAO DOS ROLAMENTOS LTDA ME	BRL	166,49	2.000,00
289	IV	LOKMIX - LOCAÇÃO E SERVIÇOS DO NORD	BRL	4.500,00	4.500,00
290	IV	LPRINT INFORMATICA E ENGENHARIA LTD	BRL	2.437,20	2.437,20
291	IV	LS PETROLEUN LTDA - ME	BRL	10.000,05	10.000,05
292	IV	LUAL MOLAS E FREIOS LTDA - ME	BRL	8.806,20	7.306,20
293	IV	LUCIA MARIA DOS SANTOS SOUZA	BRL	4.785,00	4.785,00
294	IV	LUCIANO MANOEL DA SILVA	BRL	3.709,30	3.709,30
295	IV	LUIZ ANTONIO GUERRA CUSTODIO	BRL	970,00	2.000,00
296	IV	LUIZ CARLOS DE SANTANA ASSIS-ME	BRL	34.790,10	33.290,10
297	IV	LUIZ MATERIAL ELETRICO LTDA-ME/MEE	BRL	17.909,90	17.909,90
298	IV	LUIZ MATTOS E ENGENHEIROS ASSOCIADO	BRL	6.647,22	6.647,22
299	IV	LUIZ PAULO DE ALMEIDA FIGUEREDO ME	BRL	160,00	2.000,00
300	IV	M J S PINHEIRO MOTA HOTEL LTDA - ME	BRL	49.710,48	49.710,48

Tabela 10 – Credores classes IV até o momento pagos (Continua...)

GRUPO LUPATECH - CLASSE IV					
Nº	Classe	Nome credor/Razão Social	Moeda	Total Pago	Valor remanescente 02.2019
301	IV	M M P TREINAMENTOS LTDA - ME	BRL	2.240,00	2.240,00
302	IV	M MENEZES TEIXEIRA RABELO - ME	BRL	700.906,83	700.906,83
303	IV	M. COSTA SERVICOS ESPECIALIZADOS	BRL	1.122,28	2.000,00
304	IV	M.A.S LOPES MANUTENCAO-ME	BRL	606,19	2.000,00
305	IV	M.E.S.BOZI ME	BRL	1.730,00	2.000,00
306	IV	M.H. MENDES DE JESUS - ME	BRL	20.610,00	20.610,00
307	IV	M.J. TRATORES PECAS E ACESSORIOS LT	BRL	2.342,45	2.342,45
308	IV	M.M.MENEZES MIGUEZ RESTURANTE - ME	BRL	13.106,25	13.106,25
309	IV	M.MONTEIRO FERRAMENTAS	BRL	3.686,69	3.686,69
310	IV	MACAE ROLAMENTOS LTDA	BRL	9.959,78	8.459,78
311	IV	MADATERRA-MADALENA TERRA.LTDA	BRL	100.000,00	100.000,00
312	IV	MADEIREIRA CASA NOVA DE MACAE LTDA	BRL	960,00	2.000,00
313	IV	MADEIREIRA MOUTINHO LTDA - EPP	BRL	2.473,80	2.473,80
314	IV	MAMUTH MANGUEIRAS E CONEXOES LTDA	BRL	72,00	-
315	IV	MANLOC LOCACOES E SERV. DE MAQUINAS	BRL	3.650,00	3.650,00
316	IV	MANUTE SERVIÇOS DE LIMPEZA S/S LTDA	BRL	48.218,95	48.218,95
317	IV	MANUTENÇÃO INDUSTRIAL POSSARI LTDA	BRL	1.310,00	2.000,00
318	IV	MARCE MOLDE MODEL. E ESQ. DE MAD. LTDA	BRL	2.150,00	2.150,00
319	IV	MARCELO PAIVA BARCELOS ME	BRL	1.117,40	2.000,00
320	IV	MARCIAL SAVIOLLI - ME	BRL	6.810,00	5.310,00
321	IV	MARIA L DE SOUZA ME	BRL	6.087,10	6.087,10
322	IV	MARIA ROSA DE SOUZA MONTEIRO - ME	BRL	2.370,50	2.370,50
323	IV	MARIA VALDICE SILVA MENEZES - EPP	BRL	83.155,38	83.155,38
324	IV	MARIO DE ALMEIDA MARCAS E PATENTES - SS	BRL	6.456,99	6.456,99
325	IV	MARIO DE ALMEIDA MARCAS E PATENTES LTDA	BRL	1.400,56	2.000,00
326	IV	Marques Negócios e Representações Ltda.	BRL	74.514,22	74.514,22
327	IV	MASTER-ROL COMERCIO LTDA	BRL	5.504,46	5.504,46
328	IV	MASTERTOOL IND E COM DE PECAS LTDA-EPP	BRL	10.834,03	10.834,03
329	IV	MATA PRAGAS	BRL	3.256,25	3.256,25
330	IV	MATRIX - LOCACAO E SERVICOS LTDA -	BRL	20.761,12	20.761,12
331	IV	MAURICIO G MARTINI ME (MARTINI MANUTENCA	BRL	6.885,56	6.885,56
332	IV	MCTECH MAQUINAS INDUSTRIAIS E COM. LTDA	BRL	3.395,09	3.395,09
333	IV	MDR Comércio e Representação Hansen Ltda.	BRL	14.998,58	13.498,58
334	IV	MEC SHORE MECANICA NAVAL LTDA	BRL	670,00	2.000,00
335	IV	MECANICA E CALDERARIA ROCHA LTDA	BRL	15.513,63	15.513,63
336	IV	MECANICA MACAIBA LTDA	BRL	444,27	2.000,00
337	IV	MECANICA SAO MATEUS LTDA	BRL	40.898,25	40.898,25
338	IV	MECFLAN-COM.DE ACESSORIOS INDUSTRIA	BRL	2.727,63	2.727,63
339	IV	MEGA BRUSH IND.E COMERCIO DE ESCOVA	BRL	2.967,90	2.967,90
340	IV	MEP TRANSPORTES LTDA	BRL	2.403,87	2.403,87
341	IV	MERCOBRONZE METAIS LTDA	BRL	2.239,53	2.239,53
342	IV	METALDRILLING RECUPERACAO DE METAIS	BRL	16.000,00	16.000,00
343	IV	METALGRAV GRAVACOES IND. LTDA EPP	BRL	350,00	2.000,00
344	IV	METALMAR SERVIÇOS DE USINAGEM LTDA	BRL	8.602,60	8.602,60
345	IV	METALURGICA ACO-LAR LTDA - EPP	BRL	5.722,49	5.722,49
346	IV	METALURGICA LIMA EQUIP DE PETROLEO	BRL	6.180,00	6.180,00
347	IV	METALURGICA SEMPRE VIVA LTDA	BRL	4.350,00	4.350,00
348	IV	METALURGICA SILVEIRA LTDA	BRL	6.798,75	6.798,75
349	IV	METALURGICA SOMEQMA LTDA-ME	BRL	27.042,80	25.542,80
350	IV	METROPOLE EXPRESS SERV.RAPIDOS S/C LT.ME	BRL	2.074,29	2.074,29

Tabela 10 – Credores classes IV até o momento pagos (Continua..)

GRUPO LUPATECH - CLASSE IV					
Nº	Classe	Nome credor/Razão Social	Moeda	Total Pago	Valor remanescente 02.2019
351	IV	MEZZALIRA COM. E IMPORTAÇÃO LTDA ME	BRL	164,09	2.000,00
352	IV	MEZZOMO COMERCIO DE METAIS LTDA	BRL	896,00	2.000,00
353	IV	MG BEZERRA ANTUNES TRANSPORTES - EP	BRL	6.825,00	6.825,00
354	IV	MG SOLUTIONS LTDA	BRL	106.953,56	106.953,56
355	IV	MICAEL VIALI DA SILVA	BRL	2.197,50	1.250,00
356	IV	MICROKITS INDUSTRIA E COMERCIO LTDA	BRL	34.732,29	34.732,29
357	IV	MILVET MANUTEN.,INSTRUMENTACAO E CO	BRL	830,81	2.000,00
358	IV	MINUTI REPRESENTAÇÕES LTDA - EPP	BRL	2.028,68	2.028,68
359	IV	MITEC INSTRUMENTOS INDUSTRIAIS LTDA	BRL	8.520,90	8.520,90
360	IV	MJ - FERRAMENTAS E EPI LTDA - EPP	BRL	10.006,18	10.006,18
361	IV	MONTALVAO E TREVISAN GRAF.EXPRESSA LTDA	BRL	3.690,39	3.690,39
362	IV	MONTREAL MUDANCAS E TRANSPORTES LTD	BRL	16.658,98	15.158,98
363	IV	MOSSORO GASES IND. E MEDICINAIS LTD	BRL	1.088,00	2.000,00
364	IV	MP PECAS DIESEL LTDA	BRL	260,00	2.000,00
365	IV	MR BRAZILEIRO LOCAÇÃO DE BENS ME	BRL	8.597,42	8.597,42
366	IV	MSP SERV. COM. MANU. REP. EQUI. LTD	BRL	5.323,66	5.323,66
367	IV	MULTI LOG TRANSPORTE LOG.E SERV. LTDA- EPP (FASA)	BRL	43.262,82	41.762,82
368	IV	MULTIMAC COM.DE FILT. VEDACOES LTDA	BRL	6.328,57	4.828,57
369	IV	MULTI-TRANS TRANSP.LOGISTICA E SERV	BRL	32.765,56	31.265,56
370	IV	MUNDIVISAS SERVICOS LTDA	BRL	11.839,72	11.839,72
371	IV	MUNDO COR TINTAS LTDA	BRL	1.019,90	1.250,00
372	IV	MUSSOI REPRESENTACOES LTDA. ME	BRL	264.425,74	261.749,94
373	IV	NAKA INSTRUMENTACAO INDUSTRIAL LTDA	BRL	17,10	2.000,00
374	IV	NARA SYBELLE MELO DO NASCIMENTO	BRL	9.357,38	9.357,38
375	IV	NAZARI - REVESTIMENTOS E FORRACOES	BRL	3.429,75	3.429,75
376	IV	ND DIREÇÃO HIDRÁULICA	BRL	1.317,90	2.000,00
377	IV	NEOMATIC MECANICA DE PRECISÃO LTDA	BRL	2.981,50	2.981,50
378	IV	NICOSA TATUI COMÉRCIO DE PEÇAS LTDA	BRL	2.736,86	2.736,86
379	IV	Nilton Alves de Almeida	BRL	387,28	2.000,00
380	IV	NIVALDO CAVALCANTE SILVA DE CATU	BRL	12.116,70	12.116,70
381	IV	NORMA AMBIENTALSERVIÇOS E	BRL	2.546,61	2.546,61
382	IV	NOSTEN OFFSHORE COM.DE EQUIP.IND.LT	BRL	4.533,39	4.533,39
383	IV	NPLS COMPRESSORES E MANGUEIRAS LTDA	BRL	4.916,86	4.916,86
384	IV	NSG CONSULTORIA LTDA	BRL	2.971,65	2.971,65
385	IV	NUTRISHORE FORNECEDORA DE ALIM. MAT	BRL	31.019,98	31.019,98
386	IV	O CAFEZEIRO MAQUINAS PARA CAFE LTDA	BRL	750,00	1.179,54
387	IV	OEAC - OLIVEIRA & ESTEVES ASSESSORI	BRL	2.440,10	2.440,10
388	IV	OFICINA DE VEÍCULOS SVS.DE MOTORES	BRL	6.398,23	6.398,23
389	IV	OK LOCADORA DE VEICULOS LTDA-EPP	BRL	9.297,00	9.297,00
390	IV	OLIVEIRA IND.E COM.DE RETENTORES LT	BRL	4.667,50	4.667,50
391	IV	OLIVEIRA MATERIAIS DE VEDAÇÃO LTDA	BRL	2.850,00	2.850,00
392	IV	OPCAO PARAFUSOS E FERRAMENTAS LTDA	BRL	39.394,91	39.394,91
393	IV	OPTYL LABORATORIO E EPI LTDA - EPP	BRL	495,00	2.000,00
394	IV	ORION IMPRESSOS ELETRONICOS DIARIO	BRL	2.428,00	2.428,00
395	IV	OXIDAVILA COMERCIAL LTDA ME	BRL	1.644,88	2.000,00
396	IV	OXIFORTS COM.DE GASES INDUSTRIAIS L	BRL	750,00	250,00
397	IV	OXIMONT GASES INDUSTRIAIS LTDA	BRL	294,28	2.000,00
398	IV	PADOVANI & RAIMUNDO LTDA - ME	BRL	3.555,78	3.555,78
399	IV	PANOSSO TRANSP.E SERVIÇOS DE LOGIST	BRL	4.182,09	4.182,09
400	IV	PAPA FOGO COMERCIO DE EXTINTORES LT	BRL	3.787,50	3.787,50

Tabela 10 – Credores classes IV até o momento pagos (Continua...)

GRUPO LUPATECH - CLASSE IV					
Nº	Classe	Nome credor/Razão Social	Moeda	Total Pago	Valor remanescente 02.2019
401	IV	PARMAQ PARAFUSOS E FERRAMENTAS LTDA	BRL	12.394,72	12.394,72
402	IV	PARNOX IND. & COM. DE ARTIGOS IND.	BRL	3.686,71	3.686,71
403	IV	PAULO DE TASSO	BRL	6.611,38	6.611,38
404	IV	PAULO OLIVEIRA SILVA FILHO	BRL	1.482,84	2.000,00
405	IV	PCM AR COMPRIMIDO LTDA - ME	BRL	700,00	2.000,00
406	IV	PCR METALURGICA LDTA	BRL	4.879,60	4.879,60
407	IV	PEDROSA EXT.E EQUIP.CONTRA INCENDIO	BRL	1.630,00	2.000,00
408	IV	PENNA TRANSPORTES E LOGISTICA LTDA-ME	BRL	6.500,00	6.500,00
409	IV	PERCIVAL DA ROCHA PAULINO-ME	BRL	1.910,00	2.000,00
410	IV	PERVAL TRANSPORTES LTDA - ME	BRL	202.111,60	199.831,40
411	IV	PETEC LTDA	BRL	820,00	2.000,00
412	IV	PETROFORTE FACTORING FOMENTO MERCAN	BRL	50.759,56	50.759,56
413	IV	PETROFUSAO COMERCIO E SERVICOS DE M	BRL	7.302,50	5.802,50
414	IV	PETROLAGUS COMERCIO E REPRESENTACAO	BRL	33.697,90	33.697,90
415	IV	PETRONEWS COM.SERV. REPR. P/EQ.PETR	BRL	16.012,50	16.012,50
416	IV	PLACEBOR CHARQUEADA IND COM ART BOR LTDA	BRL	2.424,91	2.424,91
417	IV	PLANETA COM. FERRAM. E EQUIP. LTDA - EPP	BRL	1.520,00	2.000,00
418	IV	PNEUNORTE LTDA	BRL	7.505,00	7.505,00
419	IV	POLEN QUIMICA INDUSTRIAL LTDA	BRL	1.960,00	2.000,00
420	IV	POLIDIESEL IMPORTAÇÃO IND. COM.- EPP (FASA)	BRL	12.814,41	11.314,41
421	IV	POLIFER COMERCIAL DE FERRO E ACO LT	BRL	4.054,32	4.054,32
422	IV	POLYDOOR IND.E COM.DE LUBRIFICANTES	BRL	7.323,66	7.323,66
423	IV	PONTO DAS TINTAS LTDA - ME	BRL	4.386,95	4.386,95
424	IV	PONTO DO CARIMBO	BRL	20,00	-
425	IV	PORTUGAL LOCACAO DE MAQUINAS LTDA -	BRL	15.648,00	15.648,00
426	IV	POSITIVA DESENTUPIDORA DETET. LIMPE	BRL	750,00	716,38
427	IV	POSTO DE MOLAS FLORESTA LTDA - ME.	BRL	1.991,25	2.000,00
428	IV	POTIGUAR DIESEL LTDA ME	BRL	7.857,95	7.857,95
429	IV	POUSADA E RESTAURANTE GAUCHO LTDA	BRL	2.300,00	2.300,00
430	IV	POUSADA E RESTAURANTE VIDA NOVA LTD	BRL	7.152,50	7.152,50
431	IV	PRECISAO CONSERVACAO E LIMPEZA LTDA.	BRL	29.981,11	29.981,11
432	IV	Prevensistem Sistema Detecção Ltda	BRL	5.093,40	5.093,40
433	IV	PRO AÇÃO CENT DE TREIN, MEDICINA E	BRL	3.275,37	3.275,37
434	IV	PROFILE ASSESSORIA EM RECURSOH HUMA	BRL	333,53	2.000,00
435	IV	PROPAGUE COMUNICACAO VISUAL LTDA	BRL	1.270,00	2.000,00
436	IV	PROSEGUR BRASIL TREI EM SEG MARITIM	BRL	16.440,00	15.940,00
437	IV	PROSPERITA METALLI IN.E CO.DE METAI	BRL	18.375,00	18.375,00
438	IV	PROTEC TECNOL.EM SEG.ELETR.LTDA	BRL	4.525,35	4.525,35
439	IV	PROVALIN INDUSTRIA E COMERCIO LTDA	BRL	3.383,21	3.383,21
440	IV	PW 20000 TALHAS COMERCIO E SERV.LTD	BRL	1.500,00	2.000,00
441	IV	QUALITAS HUMANUS SERVIÇOS LTDA-ME	BRL	263,03	2.000,00
442	IV	QUEEN BEE REPRESENTAÇÃO COMERCIAL LTDA - ME	BRL	3.994,48	3.994,48
443	IV	R D M DE MENEZES - ME	BRL	1.292,80	2.000,00
444	IV	R GOMES DA SILVA COMERCIAL	BRL	3.000,00	3.000,00
445	IV	R L SISTEC SERVICOS E SISTEMAS ELET	BRL	7.750,50	7.750,50
446	IV	R. R. PINHEIRO 2010 USINAGEM LTDA	BRL	100,00	2.000,00
447	IV	R.C.A. TRANSPORTES E LOGISTICA LTDA	BRL	10.495,80	10.495,80
448	IV	R.M DOS SANTOS MAIA ME	BRL	7.658,39	7.658,39
449	IV	RAFAELA CHALINSKI KUSOWSKI	BRL	2.139,50	2.139,50
450	IV	RAFER ENGENHARIA AMBIENTAL LTDA	BRL	1.960,00	2.000,00

Tabela 10 – Credores classes IV até o momento pagos (Continua..)

GRUPO LUPATECH - CLASSE IV					
Nº	Classe	Nome credor/Razão Social	Moeda	Total Pago	Valor remanescente 02.2019
451	IV	RAIHA RECURSOS AUTOMACAO IND. LTDA	BRL	510,72	2.000,00
452	IV	RASTEC REPRESENTAÇÕES LTDA - ME	BRL	750,00	735,80
453	IV	RAZAN CONSTRU. E INCORP.LTDA	BRL	2.125,80	2.125,80
454	IV	RC HIDROPNEUMATICA LTDA ME	BRL	3.504,00	3.504,00
455	IV	REALIZA TRANSPORTE E LOCACAO DE VEI	BRL	2.031,17	2.031,17
456	IV	REBECA C. N. DA SILVA-POUSADA E RES	BRL	18.177,94	18.177,94
457	IV	RECUPERADORA DE CARCAÇAS DIAMANTINO	BRL	300,00	2.000,00
458	IV	REDUZA MAIS FERRAMENTAS INDUSTRIAIS	BRL	1.810,85	2.000,00
459	IV	RENATO RENOSTO ME - REFRIGERACAO RENOSTO	BRL	2.092,75	2.092,75
460	IV	RENIX COM.E REP.DE FERRAMENTAS LTDA	BRL	3.522,69	3.522,69
461	IV	RENOBAN INDUSTRIA COMERCIO SERVICOS	BRL	82.396,84	80.876,84
462	IV	RENOVADORA DE PNEUS RODA BR LTDA -	BRL	12.611,08	11.111,08
463	IV	REQUIAO & ARAUJO LTDA - ME	BRL	12.820,75	11.320,75
464	IV	RESISTEC RESISTENCIAS MAT.ELETRICOS LTDA	BRL	200,00	2.000,00
465	IV	RETAINERS IND E COM LTDA	BRL	8.370,00	8.370,00
466	IV	RETEC REPRESENTAÇÃO TECNOLÓGICA LTDA - EPP	BRL	14.071,89	12.571,89
467	IV	RETIFICA RIONORTE LTDA	BRL	2.576,50	2.576,50
468	IV	RETIFICADORA DE MOTORES R D LTDA	BRL	13.007,73	13.007,73
469	IV	RETIPOLI METAL MECÂNICA LTDA. - ME	BRL	1.613,83	2.000,00
470	IV	REZLER CHAVETAS LTDA	BRL	5.442,99	5.442,99
471	IV	RHD INDUSTRIA, COMERCIO E SERVICOS	BRL	2.912,43	2.912,43
472	IV	RI GLOBAL PUBLICIDADE E ASSESS.EMPR	BRL	15.423,10	13.923,10
473	IV	RIAVERE ASSESS QUIMICAS E AMBIENTAL	BRL	2.482,20	2.482,20
474	IV	RIO GRANDE ESC.DE CARGAS EXCED.LTDA	BRL	4.650,00	4.650,00
475	IV	RIOTEC DE MACAE FILT.E COMP. HIDR.	BRL	18.597,27	18.597,27
476	IV	RIO-VEDA RETENTORES E DISTRIBUICAO	BRL	2.894,50	2.894,50
477	IV	RIVIERA MACAENSE MAT. DE CONSTRUCAO	BRL	339,80	2.000,00
478	IV	RLJ TRANSPORTES SERVIÇOS LTDA- ME (FASA)	BRL	11.309,92	9.809,92
479	IV	RM COMERCIO E TRANSPORTES LTDA	BRL	17.993,62	17.993,62
480	IV	RMX SOLUCOES DIGITAIS LTDA	BRL	75,00	-
481	IV	ROBSON TEIXEIRA GOMES - ME	BRL	2.100,00	2.100,00
482	IV	RODOLFO ANSELMO NETO JACAREI ME	BRL	1.103,53	2.000,00
483	IV	RODOMAC DE MACAE RODOVIARIO LTDA	BRL	176,50	-
484	IV	RODRIGO MEIRELES DUARTE ME	BRL	3.750,00	3.750,00
485	IV	RODRIGUES & CALDAS INDUSTRIAL LTDA	BRL	21.494,00	21.494,00
486	IV	ROSELI MARTINS ALMERON DE ARRUDA ME	BRL	2.310,87	2.310,87
487	IV	RP COMERCIO DE MOVEIS PARA ESCRITOR	BRL	2.400,00	2.400,00
488	IV	RT-LEA LOCACAO DE EQUIP E ANDAIMES	BRL	45.620,80	45.620,80
489	IV	RUBBERTEC COMERCIO LTDA	BRL	3.526,20	3.526,20
490	IV	RUBENILTON NASCIMENTO DA SILVA	BRL	1.403,00	2.000,00
491	IV	RUZIMAR RAMOS DE ABREU - ME	BRL	410,00	-
492	IV	RUZZARIN PROD.AGOPECUARIOS LTDA	BRL	20,00	-
493	IV	S.L.A. BORGES COM. E SER.DE REFRIGE	BRL	480,00	2.000,00
494	IV	S.S SANTIAGO - ME	BRL	461,00	-
495	IV	S.SANTANNA TRANSPORTES EIRELI	BRL	139.402,36	137.520,36
496	IV	SACO LIMPO ARTIGOS DE LIMPEZA LTDA	BRL	1.525,00	2.000,00
497	IV	SAENE COMERCIO DE EMBALAGENS DESCAR	BRL	2.232,50	2.232,50
498	IV	SALINI PINTURA INDUSTRIAL LTDA	BRL	26.000,00	26.000,00
499	IV	SALTUR SAO LUIZ TURISMO LTDA - ME	BRL	153.560,94	151.588,94
500	IV	SALVADOR FERRAMENTAS E PROTECAO LTD	BRL	3.326,00	3.326,00

Tabela 10 – Credores classes IV até o momento pagos (Continua..)

GRUPO LUPATECH - CLASSE IV					
Nº	Classe	Nome credor/Razão Social	Moeda	Total Pago	Valor remanescente 02.2019
501	IV	SAM ENGENHARIA E ASS. TECNICA LTDA	BRL	3.293,29	3.293,29
502	IV	SAMAPEL- SERVICOS ACESSORIOS E PECA	BRL	23.248,35	23.248,35
503	IV	SANAR FOGO COMERCIO DE EXTINTORES L	BRL	5.953,85	5.953,85
504	IV	SANDRA MARIA CANDIDA FRUTUOSO	BRL	63.658,19	63.658,19
505	IV	SANTOS & SILVA SUPERMERCADOS LTDA	BRL	11.143,50	11.143,50
506	IV	SAO GABRIEL SERVICOS METALURGICOS L	BRL	2.807,10	2.807,10
507	IV	SARMENTO PROMOCIONAIS LTDA - EPP	BRL	952,81	2.000,00
508	IV	SCHLUMBERGER SERVICOS DE PETROLEO L	BRL	29.788,80	28.288,80
509	IV	SCP SISTEMAS E CONSULTORIA PATRIM L	BRL	2.533,95	2.533,95
510	IV	SCREW NUT COM DE FIXADORES LTDA	BRL	1.177,20	2.000,00
511	IV	SEDNIR MILLI	BRL	3.753,10	3.753,10
512	IV	SEGURE - SEGURANCA DO TRABALHO LTDA	BRL	2.318,32	1.250,00
513	IV	SEMETRE - PRESTACOES DE SERVICOS LT	BRL	2.435,00	2.435,00
514	IV	SERGIO DA SILVA SALES	BRL	3.374,88	1.874,88
515	IV	SERGIO JOSE MOLIN BUKOVSKI COMERCIO	BRL	2.122,00	2.122,00
516	IV	SERGIPE GUINCHOS E SERVICOS LTDA -	BRL	600,00	2.000,00
517	IV	SERGIPE SEGURANCA PATRIMONIAL LTDA	BRL	9.903,95	9.903,95
518	IV	SÉRIE Q - INFORMATICA E AUT LTDA	BRL	45,80	-
519	IV	SERMEC SERVICOS MEDICOS LTDA - ME	BRL	7.899,12	6.633,72
520	IV	SERRARIA RECH LTDA	BRL	12.213,18	12.213,18
521	IV	SERTEX IND COM DE MAT OFFS.E SERV.	BRL	697.181,73	694.094,73
522	IV	SERV QUALITY EXPRESS TRANSP.E ENTRE	BRL	1.800,00	2.000,00
523	IV	SERVAL - SERVICIO DE ADM. GERAL LTDA	BRL	7.689,51	6.189,51
524	IV	SERVIT - SERVICOS DE VIGILANCIA E S	BRL	35.042,87	35.042,87
525	IV	SG COM.DE PECAS DE VEICULOS E MANUT	BRL	2.565,00	2.565,00
526	IV	SIGMARHOH DO BRASIL LTDA	BRL	8.043,72	8.043,72
527	IV	SILTRON SERVICOS E TRANSPORTES LTDA	BRL	4.000,00	4.000,00
528	IV	SILVA SOLUCOES EM SOLDAS LTDA	BRL	2.095,00	2.095,00
529	IV	SIMERX COMÉRCIO E ASSESSORIA EMPRE LTDA	BRL	90.287,18	88.716,98
530	IV	SIMÕES FILHO SER. E COM.DE AUTO PÇS	BRL	45.287,59	45.287,59
531	IV	SINAFERRMAQ COM. IND. E SERV. LTDA-	BRL	1.836,00	2.000,00
532	IV	SISTECH - SISTEMAS DE INFORMACAO LT	BRL	463,82	-
533	IV	SJC QUIMICA E SERVICOS LTDA	BRL	3.126,48	3.126,48
534	IV	SMART TOUR AGENCIA DE TURISMO LTDA	BRL	4.035,13	2.535,13
535	IV	SO PERFIL COM. E ASSISTENCIA TECNICA	BRL	20,00	2.000,00
536	IV	SO RETRO BRASIL COM E SERVIÇOS HIDR	BRL	983,37	2.000,00
537	IV	SOARES E FILHOS LTDA	BRL	9.000,00	9.000,00
538	IV	SOARES REPRESENTAÇÕES LDTA - ME	BRL	1.056,47	2.000,00
539	IV	SOC EDUCACIONAL SÃO LEOPOLDO LTDA	BRL	392,00	-
540	IV	SOLDAGASES COM DE SOLDAS E GASES LTDA	BRL	13.203,95	11.703,95
541	IV	SOLUCOES DE MACAE COMERCIO REPRES.	BRL	3.234,00	3.234,00
542	IV	SOMA HOTEL LTDA - EPP	BRL	9.345,50	9.345,50
543	IV	SOMA PUB.E LTDA. AGÊNCIA DE PUBLIC.	BRL	137.155,50	137.155,50
544	IV	SONIBEN DISTRIBUIDORA DE GAS LTDA	BRL	520,00	2.000,00
545	IV	SOUZA & MACEDO	BRL	2.094,50	2.094,50
546	IV	SPAN EQUIPAMENTOS ELETRONICOS LTDA	BRL	746,00	2.000,00
547	IV	STC INSPECOES E TESTE DE EQUIP. LTD	BRL	3.200,00	3.200,00
548	IV	STEAMTEC EQUIPAMENTOS INDUSTRIAIS LTDA	BRL	156,28	2.000,00
549	IV	STEL SERVICOS DE TRANSPORTES ESPEC	BRL	1.659,70	2.000,00
550	IV	STM SERVICOS TECNICOS E MANUTENCAO	BRL	10.669,28	10.669,28

Tabela 10 – Credores classes IV até o momento pagos (Continua..)

GRUPO LUPATECH - CLASSE IV					
Nº	Classe	Nome credor/Razão Social	Moeda	Total Pago	Valor remanescente 02.2019
551	IV	STMS MANUTENCAO CO. E SER.E MAQ. LT	BRL	162.155,35	162.155,35
552	IV	STRATEGGIA SOFTWARE LANEJAMENTO LTD	BRL	23.563,38	22.063,38
553	IV	SUAMEC COMERCIO E SERV. MECANICOS L	BRL	1.171,55	2.000,00
554	IV	SUDESTE TRANSPORTES LTDA - EPP	BRL	400.010,27	400.010,27
555	IV	SULFRAN COM. DE MEEM. IM.EX. SER.DE	BRL	134,70	2.000,00
556	IV	SUMARE PINTURA JATEAMENTO E COMERCI	BRL	6.039,85	6.039,85
557	IV	SUPERMERCADO PIRACICABA LTDA-EPP	BRL	906,86	2.000,00
558	IV	SUPLYCON COM MAT OFFSHORE SERV LOC	BRL	990,00	2.000,00
559	IV	SUPPORT SERV.ELETRICOS E PROJETOS T	BRL	13.499,98	13.499,98
560	IV	T C DE OLIVEIRA LOCACOES	BRL	18.173,17	16.673,17
561	IV	T F DANTAS - ME	BRL	5.258,50	5.258,50
562	IV	T H DE OLIVEIRA CUNHA - ME	BRL	4.979,30	4.979,30
563	IV	TAG AUTOMAÇÃO VALVULAS E REPRESENTAÇÕES LTDA - EPP	BRL	4.845,62	3.345,62
564	IV	TANIA REGINA DOS SANTOS MATHIAS - E	BRL	1.429.940,78	1.419.864,18
565	IV	TECHLOK DE MACAE CONS.E SERV.TECNIC	BRL	2.085,00	2.085,00
566	IV	TECHNOMODA ROUPAS PROFISSIONAIS LTD	BRL	3.629,90	3.629,90
567	IV	TECHNOTEX IND. E COMÉRCIO DE UNIF. LTDA	BRL	1.519,40	2.000,00
568	IV	TECNO DIESEL AMERICANA LTDA	BRL	2.378,00	2.378,00
569	IV	TEQNOL PRODUT QUIMICOS LTDA EPP	BRL	59.325,77	59.325,77
570	IV	TERCABO COMERCIO DE CINTAS E CABOS	BRL	4.079,08	4.079,08
571	IV	TERMONTEC PROJ. E SERVICOS TECNICOS	BRL	3.793,35	3.793,35
572	IV	TERRA COMERCIO SERVIÇOS LTDA - ME	BRL	2.128,75	2.128,75
573	IV	TESALAB TECNOL.EM SERV. AMBIENTAIS	BRL	1.261,93	2.000,00
574	IV	TG SUL COMERCIO DE FERRAMENTAS LTDA	BRL	12.708,96	11.208,96
575	IV	TIS - TECNOLOGIA INDUSTRIAL E SOLUÇÕES LTDA - ME	BRL	16.689,50	16.689,50
576	IV	TL OFFSHORE COMERCIAL LTDA	BRL	1.720,00	2.000,00
577	IV	TODATINTA COMERCIAL LTDA - EPP	BRL	3.095,00	3.095,00
578	IV	TOLEDO TRAJANO RES .SERV. ALI. LTDA	BRL	951,00	2.000,00
579	IV	TOMAZINI EQUIPAMENTOS HIDRAULICOS L	BRL	2.138,73	2.138,73
580	IV	TOWERS WATSON CONSULTORIA LTDA	BRL	51.670,35	51.670,35
581	IV	TRAIBER TRANSPORTES LTDA	BRL	2.082,00	2.082,00
582	IV	TRANSFAS LOG. E LOC. DE VEIC. LTDA	BRL	10.818,62	10.818,62
583	IV	TRANSFORMA GERENC.DE RESIDUOS LTDA	BRL	57.593,20	57.593,20
584	IV	TRANSGUSMARAL TRANSPORTES RODOV. LT	BRL	7.295,00	7.295,00
585	IV	TRANSMUNCK CAMINHOS E LOCAÇÃO DE C	BRL	33.525,00	33.525,00
586	IV	TRANSPORTADORA 55 MACAE LTDA	BRL	800,00	2.000,00
587	IV	TRANSPORTADORA BONS AMIGOS E.M.LO.L	BRL	39.591,18	38.091,18
588	IV	TRANSPORTADORA GALMACCI LTDA - ME	BRL	64.669,63	64.669,63
589	IV	TRANSPORTADORA RUBI EIRELI ME	BRL	12.372,00	11.372,00
590	IV	TRANSPORTES TRA LTDA	BRL	53.827,93	53.827,93
591	IV	UNICON SERVICOS CONTABEIS LTDA	BRL	1.259,49	2.000,00
592	IV	UNISERV SERVIÇOS DE USINAGEM LTDA	BRL	3.072,95	3.072,95
593	IV	UNIVERSAL TRANSPORTES EXECUTIVOS LT	BRL	328,35	2.000,00
594	IV	UNIX LOGISTICA E TRANSPORTES LTDA	BRL	2.353,07	2.353,07
595	IV	USIFLUORS IND.COM.IMP EXP.DE POLIME LTDA	BRL	8.584,60	8.584,60
596	IV	VALDAIR BAVARESCO ME	BRL	1.180,00	2.000,00
597	IV	VALUE 2004 COMERCIAL E EQTOS DE PET	BRL	1.783,35	1.250,00
598	IV	VARZEA NOVA COM.E SERV.PCS.COMB.LTD	BRL	3.076,62	3.076,62
599	IV	VEC PAINEIS INDUSTRIA E SERVI. LTDA	BRL	6.757,00	6.757,00
600	IV	VEDABOR IND. E COM. DE EQUIPAMENTOS LTDA	BRL	1.526,00	2.000,00

Tabela 10 – Credores classes IV até o momento pagos

GRUPO LUPATECH - CLASSE IV					
Nº	Classe	Nome credor/Razão Social	Moeda	Total Pago	Valor remanescente 02.2019
601	IV	VGM RIO LOCACOES, VIAGENS E TURISMO	BRL	1.433,03	2.000,00
602	IV	VIA LIMPA RN SERV. AMB. E LOC. DE E	BRL	375,00	2.000,00
603	IV	VICTOR LUCAS DA SILVA FREIRE - ME	BRL	2.478,50	2.478,50
604	IV	VITORIA COM. E SERV. OFFSHORE LTDA	BRL	74.783,46	73.283,46
605	IV	VOLTEC PEÇAS SERVIÇOS E TRANSPORTES	BRL	4.050,96	4.050,96
606	IV	VOLUMETRIC - METROLOGIA DIAGNOSTICA	BRL	2.646,16	1.250,00
607	IV	W L C COELHO	BRL	17.439,15	17.439,15
608	IV	W P COMERCIAL LTDA ME	BRL	156,40	2.000,00
609	IV	W.G.E. ASSESSORIA EM MEDICINA, HIGI	BRL	2.767,23	2.767,23
610	IV	W.R. FERNANDES	BRL	2.159,10	2.159,10
611	IV	WALFREDO MARCELINO CRISOSTOMO ME	BRL	6.829,00	6.829,00
612	IV	WAN DA SILBA TRANSPORTADORA	BRL	5.212,50	5.212,50
613	IV	WANDER CASE EMBALAGENS ESPECIAIS LT	BRL	2.175,00	2.175,00
614	IV	WANDO AUTO PEÇAS LTDA . ME/MEE	BRL	35.189,00	35.189,00
615	IV	WATTCRON RESISTENCIAS ELETRICAS LTDA EPP	BRL	530,00	2.000,00
616	IV	WELD FLEX SERVIÇOS DE SOLDA LTDA -	BRL	1.825,00	2.000,00
617	IV	WILLEMEM ART E TURISMO LTDA - ME	BRL	16.388,01	16.388,01
618	IV	WILLTEC COM.REPRES.SVS.LTDA	BRL	383,87	2.000,00
619	IV	WITTEL SERVIÇOS TECNICOS LTDA	BRL	18.422,18	18.422,18
620	IV	YKP CONSULTORIA E SISTEMA LTDA	BRL	2.590,53	2.590,53
621	IV	Z. R. SANCHES USINAGEM LTDA - EPP	BRL	144,00	2.000,00
622	IV	ZANT & KESEBERG CONSULTORIA LTDA. -	BRL	4.803,55	4.803,55
623	IV	ZAPPDRUCK DO BRASIL EQUIPAMENTOS LTDA	BRL	2.670,00	2.670,00
Total			BRL	17.449.947,03	17.484.247,42



Figura 2 - Etapas do processo de Recuperação Judicial superadas até o encerramento deste RMA

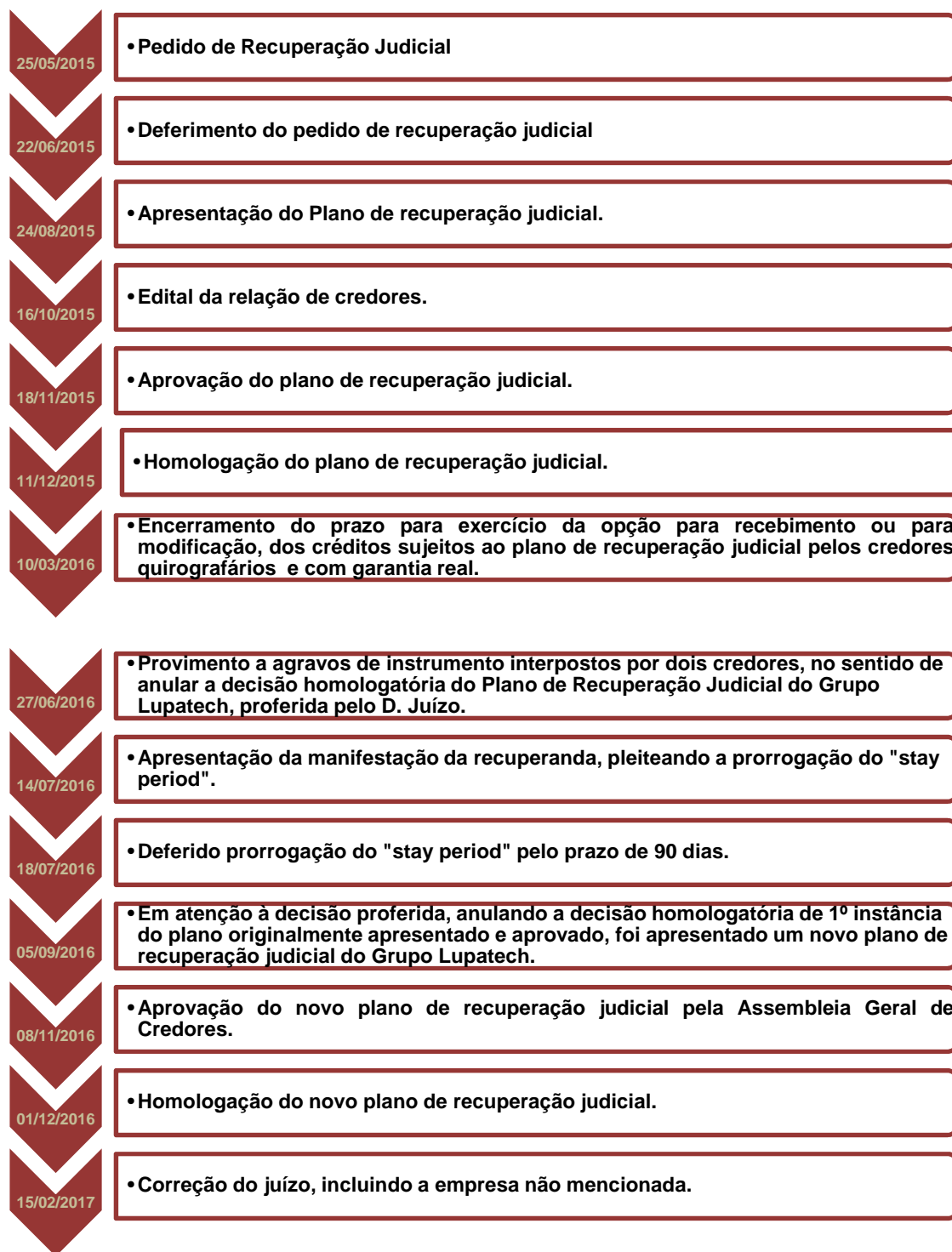

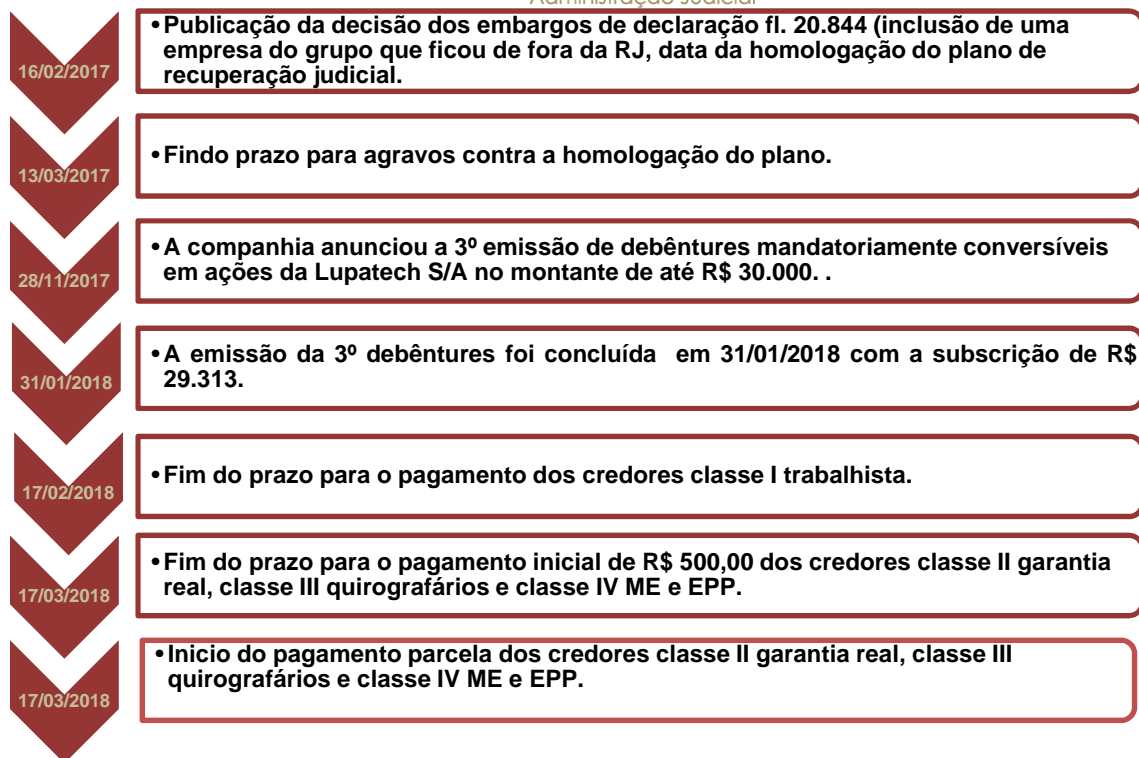

Na data 29 de outubro de 2018, as recuperandas protocolaram nos autos, fls. 25.179/25.189, requerimento para convocação de uma nova AGC, tão somente para ajustar o fluxo de pagamento da classe III – quirografária. Em 01/11/2018. Às fls. 25.248/25.255, as recuperandas protocolaram petição retificando as datas de realização da AGC, alterando-as para os dias 30/11/2018, em primeira convocação, e 07/12/2018, em segunda convocação, às 10hs, no Centro Empresarial de São Paulo – CENESP (Centro de convenções), na Avenida Maria Coelho Aguiar, 215, Jardim São Luís, São Paulo/SP. O edital está às fls. 25.256/25.257.

Abaixo trecho da proposta de ajustes ao Fluxo de pagamentos aos credores quirografários do Grupo Lupatech, referentes às cláusulas: 6.2.1.; 6.3.1; 6.4.1 do plano de recuperação judicial:

A Cláusula 6.2.1. do Plano passa a valer com a seguinte redação:

“6.2.1. Pagamento em dinheiro. Pagamento de 50% (cinquenta por cento) do valor do respectivo Crédito Quirografário, incluindo principal, juros e encargos incorridos, num prazo de 16 (dezesseis) anos, de acordo com o fluxo de pagamentos previsto no Anexo 5.2.1.A, o qual contempla uma parcela inicial fixa de R\$ 500,00 (quinhentos reais) por Credor Quirografário habilitado na Lista de Credores, a ser paga 13 (treze) meses após a Homologação Judicial do Plano, e parcelas proporcionais do principal, vencendo-se a primeira 23 (vinte e três) meses após a Homologação Judicial do Plano. O valor dos Créditos Quirografários será acrescido de juros e correção monetária a uma taxa variável equivalente à TR + 3,3% (três vírgulas três por cento) ao ano, a serem pagos em 4 (quatro) parcelas trimestrais de igual valor, vencendo-se a primeira 30 (trinta) dias após o vencimento da última parcela do principal.”

As Cláusulas 6.3.1. e 6.4.1. do Plano passam a valer com a seguinte redação:

“Pagamento em dinheiro. Pagamento de 50% (cinquenta por cento) do valor do respectivo Crédito Quirografário, incluindo principal e juros e encargos incorridos, num prazo de 16 (dezesseis) anos, de acordo com o fluxo de pagamentos previsto no Anexo 5.2.1.A, o qual contempla uma parcela inicial fixa de R\$ 500,00 (quinhentos reais) por Credor Quirografário habilitado na Lista de Credores, a ser paga 13 (treze) meses após a Homologação Judicial do Plano, e parcelas proporcionais do principal, vencendo-se a primeira 23 (vinte e três) meses após a Homologação Judicial do Plano. As parcelas apuradas em Reais previstas no Anexo 5.2.1.A serão convertidas à moeda estrangeira na data do pagamento, pelo câmbio oficial do Banco Central do Dia Útil anterior. O valor dos Créditos Quirografários sofrerá a incidência de juros equivalentes a uma taxa fixa equivalente a 0,4% (zero vírgula quatro por cento) ao ano, a serem pagos em 4 (quatro) parcelas trimestrais de igual valor, vencendo-se a primeira 30 (trinta) dias após o vencimento da última parcela do principal, juntamente com a variação cambial, se houver. A variação cambial será apurada pela diferença entre o valor original do Crédito Quirografário denominado em moeda estrangeira e os valores efetivamente pagos em moeda estrangeira.”

Na data de 30 de novembro de 2018 foi realizada a Assembleia Geral de Credores, com o intuito de se aprovar ajustes ao fluxo de pagamento aos credores quirografários do Grupo Lupatech.

A AGC foi instalada em primeira convocação, ocasião em que se aprovou o modificativo, cujo teor consta nos autos da Recuperação Judicial (fls. 25652/25720), já homologado pelo MM.Juízo, na data de 07/12/2018 (fls. 25870/25874).

9. Conclusões e considerações finais

9.1 Conclusões

Os tópicos seguintes sintetizam os temas centrais abordados no corpo do relatório:

- a. De acordo com as demonstrações contábeis findas em 31/01/2019, o Grupo detinha ativos no valor de R\$ 566 MM, passivos no valor de R\$ 447 MM e, conseqüentemente, patrimônio líquido de R\$ 119 MM;
- b. o resultado do exercício do mês de janeiro de 2019 foi de lucro de R\$ 14 MM e o caixa gerado foi de R\$ 1,9 MM. Todas as demais informações contábeis e financeiras estão reportadas nos respectivos tópicos deste RMA.
- c. Eventuais deficiências quanto ao pagamento aos credores quirografários e micro e pequenas empresas, decorrem do não fornecimento de dados bancários, como nos informa a gestão.
- d. Em 26 de dezembro de 2018 houve reunião do conselho de administração para deliberar e aprovar a 1º emissão do bônus de subscrição, em cumprimento da cláusula 10.2 do plano de recuperação judicial, os bônus foram subscritos e estão em custódia no banco Bradesco S/A em nome dos credores.

9.2 Considerações finais

Os dados apresentados no corpo deste relatório foram coletados com a gestão das Recuperandas, seus colaboradores e em observações realizadas nos diversos documentos disponibilizados, bem como por procedimentos de análises aplicados aos demonstrativos contábeis e outras informações que nos foram disponibilizadas.



Esta Administração Judicial submete o presente relatório ao MM. Juízo e aos demais interessados.

São Paulo, 28 de fevereiro de 2018.

**ALTA ADMINISTRAÇÃO JUDICIAL LTDA.
AFONSO RODEGUER NETO
OAB/SP nº 60.583**

**ALEXANDRA PORTO DA SILVA AUGUSTO
CRC 1SP199.055/O-9**